



# PREFEITURA MUNICIPAL DE SANTALUZ

PC CORONEL JOSE LEITAO - CENTRO

CNPJ: 13.807.870/0001-19 - CEP: 48.860-000 - SANTALUZ - BA

## NOTA DE LIQUIDAÇÃO

PROCESSO ADM: 177-2022

EMPENHO: 85 / 2024 Nº SUB-EMPENHO: 1201 Data do Sub-Empenho: 22/05/2024 TIPO DO EMPENHO: Estimativo

**FORNECEDOR**

Nome: **5516 - ASCN CONSTRUTORA LTDA** Tipo Pessoa: Jurídica  
 Endereço: AVENIDA CONSELHEIRO ELIEL MARTINS, 131 Complemento: CASA TERREO  
 Bairro: CENTRO Cidade: RIACHAO DO JACUIPE Estado: BA  
 CNPJ: 33.957.361/0001-80 Insc. Estadual: CPF: RG:  
 Conta Corrente: 37725-2 Agência: 0684-X Banco: 001 - BANCO DO BRASIL S.A.

**DOTAÇÃO ORÇAMENTÁRIA**  
Reduzido: 1007.4451.1754 - ORÇAMENTÁRIO E SUPLEMENTAR Data do Empenho: 02/01/2024

Unidade: 1201 - SECRETARIA MUNICIPAL DE INFRAESTRUTURA  
 Função: 15 - Urbanismo  
 Sub-Função: 451 - Infra-estrutura Urbana  
 Programa: 008 - INFRAESTRUTURA E DESENVOLVIMENTO ECONÔMICO SUSTENTÁVEL  
 Ação: 1.007 - Investimentos em Obras Estruturantes  
 Elemento: 4.4.90.51.00 - Obras e Instalações  
 Fonte: 1754 - Recursos de Operações de Crédito  
 Sub-Elemento: 4.4.90.51.01 - OBRAS E INSTALAÇÕES (MAO DE OBRA)

Modalidade: Regime Diferenciado de Contratação Pública - RE Nº Lic.: 006-2022RDC	Saldo Anterior	Valor do Empenho	Saldo Atual
Convênio: Contrato: 245-2022	6.811.047,92	16.759,46	6.794.288,46
Patrimônio: -			

<b>HISTÓRICO</b> REFERENTE A EXECUÇÃO DE OBRA NA REFORMA DOS POSTOS DE SAUDE DO POVOADO DE ALAGOINHAS NA ZONA RURAL DO MUNICIPIO, ATENDENDO AS DEMANDAS DA SECRETARIA DE INFRAESTRUTURA DO MUNICIPIO DE SANTALUZ-BA, LICITAÇÃO Nº006-2022DRC, CONTRATO Nº245-2022, OBRA Nº103-2023, BOLETIM DE MEDIÇÃO - 03, PERÍODO DE 01/04/2024 À 30/04/2024. NFS-e Nº 464	<b>Movimentação Empenho</b>		
	Saldo Anterior	Sub-Empenho	Saldo Atual
	32.767,20	32.767,20	0,00

Data do Empenho: 02/01/2024 Data do Liquidação: 22/05/2024

RETENÇÕES		
Código	Descrição	Valor
2.1.8.8.1.01.02.00.00.057	CONTRIBUIÇÃO AO RGPS - Fonte 1754	2.162,64
2.1.8.8.1.01.04.00.00.057	IRRF - Fonte 1754	393,21
2.1.8.8.1.01.08.00.00.057	ISS - Fonte 1754	983,02
<b>Valor Retido</b>		3.538,87
<b>Valor Líquido</b>		29.228,33

## Vinte e nove mil e duzentos e vinte e oito reais e trinta e três centavos ##

### DOCUMENTOS COMPROBATÓRIOS

NOTA FISCAL	Data Emissão	Número	Série	Sub-Série	Data Validade	Valor R\$
	15/05/2024	464	U			32.767,20

### DESDOBRAMENTOS (PCASP)

Código	Descrição	Valor R\$
123210601	LIQUIDAÇÃO OBRAS EM ANDAMENTO	32.767,20

Declaro que os materiais foram recebidos e/ou serviços prestados em 22/05/2024.   ARISMÁRIO BARBOSA JÚNIOR Prefeito Municipal Matrícula: 6422	Declaro que a despesa relativa a nota de empenho supra está liquidada em 22/05/2024, podendo efetuar o pagamento.   NAIARA DA CUNHA CARMO Contador(a) Matrícula: 6408
--	--

### DOCUMENTAÇÃO CONFERIDA

EM 23/05/24

**Carlos Antônio da Silva Filho**  
 Controlador Interno  
 Decreto 004/2021





# PREFEITURA MUNICIPAL DE SANTALUZ

PC CORONEL JOSE LEITAO - CENTRO

CNPJ: 13.807.870/0001-19 - CEP: 48.880-000 - SANTALUZ - BA

## NOTA DE SUB-EMPENHO

PROCESSO ADM: 177-2022

EMPENHO: 85 / 2024 Nº SUB-EMPENHO: 1201 Data do Sub-Empenho: 22/05/2024 TIPO DO EMPENHO: Estimativo

### FORNECEDOR

Nome: **5516 - ASCN CONSTRUTORA LTDA** Tipo Pessoa: Jurídica  
 Endereço: AVENIDA CONSELHEIRO ELIEL MARTINS, 131 Complemento: CASA TERREO  
 Bairro: CENTRO Cidade: RIACHAO DO JACUIPE Estado: BA  
 CNPJ: 33.957.361/0001-80 Insc. Estadual: CPF: RG:  
 Conta Corrente: 37725-2 Agência: 0684-X Banco: 001 - BANCO DO BRASIL S.A.

### DOTAÇÃO ORÇAMENTÁRIA

Reduzido: 1007.4451.1754 - ORÇAMENTÁRIO E SUPLEMENTAR Data do Empenho: 02/01/2024

Unidade: 1201 - SECRETARIA MUNICIPAL DE INFRAESTRUTURA  
 Função: 15 - Urbanismo  
 Sub-Função: 451 - Infra-estrutura Urbana  
 Programa: 008 - INFRAESTRUTURA E DESENVOLVIMENTO ECONÔMICO SUSTENTÁVEL  
 Ação: 1.007 - Investimentos em Obras Estruturantes  
 Elemento: 4.4.90.51.00 - Obras e Instalações  
 Fonte: 1754 - Recursos de Operações de Crédito  
 Sub-Elemento: 4.4.90.51.01 - OBRAS E INSTALACOES (MAO DE OBRA)

Modalidade: Regime Diferenciado de Contratação Pública - RI	Nº Lic.: 006-2022RDC	Saldo Anterior	Valor do Empenho	Saldo Atual
Convênio:	Contrato: 245-2022	6.811.047,92	16.759,46	6.794.288,46
Patrimônio: -				

### HISTÓRICO

EMPENHO REFERENTE A CONTRATAÇÃO DE EMPRESA DE ENGENHARIA PARA EXECUÇÃO DE OBRA NA REFORMA DOS POSTOS DE SAUDE DO POVOADO DE ALAGOINHAS NA ZONA RURAL DO MUNICIPIO, ATENDENDO AS DEMANDAS DA SECRETARIA DE INFRAESTRUTURA DO MUNICIPIO DE SANTALUZ-BA, LICITAÇÃO Nº006-2022DRC, CONTRATO Nº245-2022.

### Movimentação Empenho

Saldo Anterior	Sub-Empenho	Saldo Atual
32.767,20	32.767,20	0,00

Nº Ordem	Especificação (Item)	Unidade	Quant.	Valor Unitário	Valor Total
1	16 - PARA OBRAS E SERVIÇOS DE ENGENHARIA	SRV	1	32.767,20	32.767,20

## Trinta e dois mil e setecentos e sessenta e sete reais e vinte centavos ##

32.767,20

Autorizo o empenho da despesa supra mencionada em 22/05/2024.

Declaro que a importância supra foi deduzida do crédito próprio em 22/05/2024

  
 ARISMÁRIO BARBOSA JUNIOR  
 Prefeito Municipal  
 Matrícula: 6422

  
 NAIARA DA CUNHA CARMO  
 Diretor Contábil  
 Matrícula: 6408







# PREFEITURA MUNICIPAL DE SANTALUZ

Av. Getúlio Vargas - Centro Administrativo Cep: 48.880-000 - Santaluz-BA.  
Telefone: 75 3265-2843 www.santaluz.ba.gov.br



Santaluz, 21/05/2024

A empresa:

ASCN CONSTRUTORA LTDA; CNPJ: 33.957.361/0001-80.

Endereço:

AV. Conselheiro Eliel Martins 131, Centro – RIACHÃO DO JACUÍPE - BA, CEP 44640000

ORIENTAÇÕES PARA EMPENHO
<b>FONTE DE PAGAMENTO:</b>
SECRETÁRIA DE INFRAESTRUTURA
<b>AÇÃO:</b>
FINISA
<b>HISTÓRICO:</b>
Contratação de empresa de engenharia para execução de obra na reforma de postos de saúde no Município de Santaluz – Bahia – ALAGOINHAS
<b>Processo Licitatório:</b> RDC 006-2022
<b>Contrato:</b> 245/2022 <b>Processo administrativo:</b> 177/2022 <b>Nº da obra:</b> 103/2023
<b>Nº da Nota Fiscal (Matricula):</b> 464 <b>VALOR DA NOTA:</b> R\$ 32.767,20 <b>PERÍODO DA MEDIÇÃO:</b> 01/04/2024 a 30/04/2024 <b>DOCUMENTOS EM ANEXO.</b> <b>RELATÓRIO FOTOGRAFICO, CERTIDÕES, NOTA FISCA, BM 03, RDO, RELATÓRIO DA GFIP CP 04, DCTFWEB CP 04.</b>
<b>CONTA:</b> AGÊNCIA 0684-X C/C: 37725-2 BANCO DO BRASIL
Recurso - FINISA

Atenciosamente,

  
Fiscal de contratos





## PREFEITURA MUNICIPAL DE RIACHÃO DO JACUIPE - ESTADO DA BAHIA

RUA DR. ALVARO COVA, 217 - CENTRO  
CNPJ: 14.043.269/0001-60 | e-mail:tributos@riachaodojacuipe.ba.gov.br TEL:7532641638

Número da nota:

464

Data e hora de Emissão:

15/05/2024 10:39:05

Código de Verificação:

efb25e59dd



### NOTA FISCAL DE SERVIÇOS ELETRÔNICA

#### PRESTADOR DE SERVIÇOS

CPF/CNPJ: Inscrição Municipal:

33957361000180 003.716/001-60

Nome/Razão Social:

ASCN CONSTRUTORA LTDA

Endereço:

AV. CONSELHEIRO ELIEL MARTINS 131, - CENTRO - CEP: 44640000 - RIACHAO DO JACUIPE - BA

E-mail:

ascn.engenharia@gmail.com

DECLARO PARA OS DEVIDOS FINS QUE:

 O(s) Serviço(s) foi(ram) prestado(s) O(s) Material(is) foi(ram) recebido(s) A(s) Obra(s) foi(ram) efetuada(s)

CM 21.05.2024 Assinatura

#### TOMADOR DE SERVIÇOS

Nome/Razão Social:

PREFEITURA MUNICIPAL DE SANTA LUZ

CPF/CNPJ: Inscrição Municipal:

13807870000119 0000000000000

Endereço:

PRAÇA CORONEL JOSE LEITÃO 05, - CENTRO - CEP: 48880000 - SANTALUZ - BA

E-mail:

Franklin de J. Sena  
Engenheiro Civil  
Crea 482000219-7

#### DISCRIMINAÇÃO DOS SERVIÇOS

3º MEDIÇÃO DA EXECUÇÃO DE OBRA NA REFORMA DE POSTOS DE SAÚDE DO MUNICÍPIO DE SANTALUZ-BAHIA.

POSTO DO POVOADO DE ALAGOINHAS-ZONA RURAL

CONTRATO 245/2022.

PERÍODO 3BM: 01/04/2024 Á 30/04/2024

VALOR TOTAL DA NOTA = R\$ 32.767,20

40% DO VALOR TOTAL DA NOTA DESTINADO P/ MÃO DE OBRA = R\$ 13.106,88

60% DO VALOR TOTAL DA NOTA DESTINADO P/ MATERIAIS/ MÁQUINAS/ EQUIPAMENTOS=R\$ 19.660,32

ISS RETIDO NA FONTE

DADOS BANCÁRIOS PARA RECEBIMENTO DO VALOR LÍQUIDO:

BANCO DO BRASIL / AG 0684-X / CONTA CORRENTE 37725-2 / ASCN CONSTRUTORA LTDA

#### LOCAL DE PRESTAÇÃO DOS SERVIÇOS

SANTALUZ - BA

VALOR TOTAL DA NOTA = R\$32.767,20

CNAE:

4120400 - Construção de edifícios

Item da lista de serviços:

7.02 - Execução, por administração, empreitada ou subempreitada, de obras de construção civil, hidráulica ou elétrica e de outras obras semelhantes, inclusive sondagem, perfuração de poços, escavação, drenagem e irrigação, terraplanagem, pavimentação, concretagem e a instalação e montagem de produtos, peças e equipamentos (exceto o fornecimento de mercadorias produzidas pelo prestador de serviços fora do local da prestação dos serviços, que fica sujeito ao ICMS)





Valor total das deduções (R\$): <b>13.106,88</b>	Base de cálculo (R\$): <b>19.660,32</b>	Alíquota (%): <b>5,00</b>	Valor do ISS (R\$): <b>983,02</b>	Crédito (R\$): <b>0,00</b>
---	--	------------------------------	--------------------------------------	-------------------------------

**OUTRAS INFORMAÇÕES**

Valor INSS (R\$): <b>2.162,63</b>	Valor PIS (R\$): <b>0,00</b>	Valor COFINS (R\$): <b>0,00</b>	Valor IR (R\$): <b>393,20</b>	Valor CSLL (R\$): <b>0,00</b>	Outras retenções (R\$): <b>0,00</b>	Valor líquido (R\$): <b>29.228,35</b>
--------------------------------------	---------------------------------	------------------------------------	----------------------------------	----------------------------------	--	--

- O ISS desta Nota será RETIDO pelo Tomador de Serviço, que deverá recolher através de GUIA.

- COMPETÊNCIA: 05/2024 (mês/ano)

- Para consultar a autenticidade desse Documento Fiscal acesse: <https://www.nfservico.com.br/riachaodojacuipe>





I.R.R.F

Nº DAM: 396107	CONTRIBUINTE 27889 - ASCN CONSTRUTORA EIRELI	INSCRIÇÃO: 27889		
TIPO / NOME LOGRADOURO: RUA PEDRO PAULO DA SILVA			NÚMERO: 133	
COMPLEMENTO:	BAIRRO: CENTRO	MUNICÍPIO: RIACHÃO DO JACUIPE	UF: BA	
<b>DOCUMENTOS</b>				
C.P.F.:	R.G.:	ORGÃO	C.N.P.J.: 33.957.361/0001-80	
<b>DESCRIÇÃO DA ATIVIDADE</b>				
CÓDIGO ATIV: 433	ESPECIFICAÇÃO: I.R.R.F			
<b>COMPOSIÇÃO DO TRIBUTO</b>				
Base Cálculo: 393,21	Quantidade/Alíquota (%): 1,000	Valor UFPM: 1,000	Valor R\$ 393,21	
Taxa Expediente R\$:		Valor Total R\$ 393,21		
<b>DADOS PARA PAGAMENTO</b>				
DATA LANÇAMENTO: 22/05/2024	PARCELA: 1/1	EXERCÍCIO 2024	DATA EMISSÃO: 23/05/2024 10:07:51	
DATA DE VENCIMENTO: 30/06/2024				
Composição do Imposto/Lançamentos				
Valor do Tributo: 393,21	Vlr. Devido sem Desconto (VD): 393,21	(=) VALOR DEVIDO - R\$		393,21
Taxa de Expediente: 0,00	Vlr. do Desconto: 0,00	(-) VALOR DO DESCONTO - R\$		
Valor de Base Cálculo: 393,21	Vlr. Devido com Desconto: 393,21	(+) CORREÇÃO MONETÁRIA - R\$		
INSTRUÇÕES: 1) Pagável na agências da Caixa Econômica Federal e Banco do Brasil; 2) Multa de 02% após o vencimento sobre o valor devido; 3) Juros de mora de 0,33% ao dia após o vencimento. 4) NF-e Nº 464 - Data de emissão: 15/05/2024			(+) MULTA DE MORA - R\$	
			(+) JUROS DE MORA - R\$	
			(=) VALOR A PAGAR - R\$ 393,21	



Operador: Daniele Nicodemos Da Silva



81700000003 . 1      93213906202 . 4      40630010100 . 2      00039610707 . 0

**AUTENTICAÇÃO MECÂNICA**

VIA CONTRIBUINTE

DESTAQUE AQUI

VÁLIDO SOMENTE SE AUTENTICADO MECANICAMENTE POR BANCO AUTORIZADO



81700000003 . 1      93213906202 . 4      40630010100 . 2      00039610707 . 0

ATENÇÃO: NÃO AMASSE, NÃO DOBRE, NÃO PERFURE



I.R.R.F

PARCELA: 1/1	Nº DAM: 396107	EXERCÍCIO 2024	DATA EMISSÃO: 23/05/2024 10:07:51	DATA VENCIMENTO: 30/06/2024
INSCRIÇÃO: 27889			(=) VALOR DEVIDO - R\$	393,21
ASCN CONSTRUTORA EIRELI			(=) VALOR A PAGAR - R\$	393,21



AUTENTICAÇÃO MECÂNICA



VIA PROCESSAMENTO





# ISSQN Terceiros

Nº DAM: 396110		CONTRIBUINTE 27889 - ASCN CONSTRUTORA EIRELI			INSCRIÇÃO:	
TIPO / NOME LOGRADOURO: PEDRO PAULO DA SILVA					NÚMERO: 133	
COMPLEMENTO:			BAIRRO: CENTRO	MUNICÍPIO: RIACHÃO DO JACUIPE	UF: BA	
<b>DOCUMENTOS</b>						
C.N.P.J. / CPF: 33.957.361/0001-80			R.G.:	ORGÃO		
<b>TOMADOR</b>						
CONTRIBUINTE TOMADOR: Prefeitura Municipal de Santaluz				C.N.P.J. / CPF: 13.807.870/0001-19		
<b>COMPOSIÇÃO DO TRIBUTO</b>						
Base Cálculo:	Aliquota (%)	Valor R\$	Taxa Expediente R\$:	Valor Total R\$:		
19.660,32	5,000	983,02		983,02		
<b>DADOS PARA PAGAMENTO</b>						
DATA LANÇAMENTO: 22/05/2024	MÊS REFERÊNCIA: Maio	EXERCÍCIO: 2024	DATA EMISSÃO: 23/05/2024 10:05:13	DATA DE VENCIMENTO: 30/06/2024		
INSTRUÇÕES: 1- PAGÁVEL NAS AGENCIAS E CASH ELETRÔNICO DA CAIXA ECONÔMICA E BANCO DO BRASIL. 2- RECEBER ATÉ A DATA DE VENCIMENTO 3- NF-e Nº 464 - DATA DE EMISSÃO: 15/05/2024			(=) VALOR DEVIDO - R\$	983,02		
			(-) VALOR DO DESCONTO - R\$			
			(+) CORREÇÃO MONETÁRIA - R\$			
			(+) MULTA DE MORA - R\$			
			(+) JUROS DE MORA - R\$			
			(=) VALOR A PAGAR - R\$	983,02		



Operador: Daniele Nicodemos Da Silva



8179000009 . 9      83023906202 . 9      40630010500 . 3      00039611012 . 4

### AUTENTICAÇÃO MECÂNICA

VIA CONTRIBUINTE

DESTAQUE AQUI

VÁLIDO SOMENTE SE AUTENTICADO MECANICAMENTE POR BANCO AUTORIZADO



8179000009 . 9      83023906202 . 9      40630010500 . 3      00039611012 . 4

ATENÇÃO: NÃO AMASSE, NÃO DOBRE, NÃO PERFURE



PREFEITURA MUNICIPAL DE SANTA LUZ  
13.807.870/0001-19  
PRAÇA DO TANQUE GRANDE

DOCUMENTO DE ARRECAÇÃO MUNICIPAL - DAM

# ISSQN Terceiros



MÊS REFERÊNCIA: Maio	Nº DAM: 396110	EXERCÍCIO: 2024	DATA: 23/05/2024 10:05:13	DATA VENCIMENTO: 30/06/2024
INSCRIÇÃO			(=) VALOR DEVIDO - R\$	983,02
ASCN CONSTRUTORA EIRELI			(=) VALOR A PAGAR - R\$	983,02



AUTENTICAÇÃO MECÂNICA



VIA PROCESSAMENTO



Tel.: (75) 98127-1488 / (75) 99189-5303  
E-mail: ascn.engenharia@gmail.com

OBJETO:	Contratação de empresa de engenharia para execução de obra na reforma de postos de saúde do município de Santaluz - Bahia
LOCAL:	SANTALUZ-BA

MEDIÇÃO: 3ª	VALOR DA MEDIÇÃO:	R\$	32.767,20
	OS: 103/2023		02/10/2023
Nº DO CONTRATO	245/2022		

PERÍODO:	01/04/2024 À 30/04/2024
SERVIÇO	REFORMA

POVOADO DE ALAGOINHAS

Item	Descrição	Und	Quant.	Valor Unit	Valor Unit com BDI	Total	PERÍODO		ACUMULADO		SALDO		
							Quant.	Preço total (R\$)	Quant.	Preço total (R\$)	Quant.	Preço total (R\$)	%
71	OBRA: REFORMA DO PSF DO POVOADO ALAGOINHAS					198.053,03		32.767,20		67.945,49		130.106,54	66%
72	SERVIÇOS PRELIMINARES					6.855,93		84,71		6.855,93		0,00	0%
72.1	Placa de obra em chapa aço galvanizado, instalada - Rev 02_01/2022	m²	6	401,94	496,55	2.979,30		0,00	6	2.979,30	0,00	0,00	0%
72.2	LIMPEZA MANUAL DE VEGETAÇÃO EM TERRENO COM ENXADA.AF_05/2018	m²	40	2,91	3,59	143,60		0,00	40	143,60	0,00	0,00	0%
72.3	DEMOLIÇÃO DE ALVENARIA DE BLOCO FURADO, DE FORMA MANUAL, SEM REAPROVEITAMENTO. AF_12/2017	m³	13,74	52,52	64,88	891,45		0,00	13,74	891,45	0,00	0,00	0%
72.4	TRANSPORTE COM CAMINHÃO BASCULANTE DE 10 M³, EM VIA INTERNA (DENTRO DO CANTEIRO - UNIDADE: M3XKM). AF_07/2020	M3XKM	137,4	7,19	8,88	1.220,11		0,00	137,4	1.220,11	0,00	0,00	0%
72.5	Demolição manual de piso cimentado sobre lastro de concreto - Rev 01	m²	6,13	23,44	28,95	177,46		0,00	6,13	177,46	0,00	0,00	0%
72.6	Demolição de reboco	m²	30	7,86	9,71	291,30		0,00	30	291,30	0,00	0,00	0%
72.7	Remoção de telhamento com telhas cerâmicas	m²	80	10,81	13,35	1.068,00		0,00	80	1.068,00	0,00	0,00	0%
	Remoção de portas, de forma manual, sem reaproveitamento. AF_12/2017	m²	7,98	8,77	10,61	84,71	7,98	84,71	7,98	84,71	0,00	0,00	0%
73	MOVIMENTO DE TERRA					278,90		0,00		278,91		0,00	0%
73.1	ESCAVAÇÃO MANUAL DE VALA PARA VIGTA BALDRAME (INCLUINDO ESCAVAÇÃO PARA COLOCAÇÃO DE FÓRMAS). AF_06/2017	m³	1,84	122,70	151,58	278,90		0,00	1,84	278,91	0,00	0,00	0%
74	FUNDAÇÃO					1.185,71		0,00		1.185,73		0,00	0%
74.1	Bloco cerâmico tipo "u" (calha) 9x19x19cm	m	40,9	18,33	22,64	925,97		0,00	40,9	925,98	0,00	0,00	0%
74.2	LASTRO DE CONCRETO MAGRO, APLICADO EM BLOCOS DE COROAMENTO OU SAPATAS, ESPESSURA DE 3 CM. AF_08/2017	m²	6,13	19,02	23,49	143,99		0,00	6,13	143,99	0,00	0,00	0%
74.3	CONCRETO FCK = 20MPA, TRAÇÃO 1:2,7:3 (EM MASSA SECA DE CIMENTO/ AREIA MÉDIA/ BRITA 1) - PREPARO MECÂNICO COM BETONEIRA 400 L. AF_05/2021	m³	0,2	468,50	578,78	115,75		0,00	0,2	115,76	0,00	0,00	0%
	INFRAESTRUTURA					3.054,99		3.054,99		3.054,99		0,00	0%
	Escavação manual para bloco de coroamento ou sapata (sem escavação para colocação de fôrmas). AF_06/2017	m³	0,86	147,85	179,02	153,96	0,86	153,96	0,86	153,96	0,00	0,00	0%
	LASTRO DE CONCRETO MAGRO, APLICADO EM BLOCOS DE COROAMENTO OU SAPATAS, ESPESSURA DE 3 CM. AF_08/2017	m²	2,16	20,18	24,43	52,78	2,16	52,78	2,16	52,78	0,00	0,00	0%
	(COMPOSIÇÃO REPRESENTATIVA) EXECUÇÃO DE ESTRUTURAS DE CONCRETO ARMADO, PARA EDIFICAÇÃO HABITACIONAL UNIFAMILIAR TÉRREA (CASA EM EMPREENDIMENTOS) FCK=25MPA. AF_01_01/2017	m²	0,86	2.735,20	3.311,92	2.848,25	0,86	2.848,25	0,86	2.848,25	0,00	0,00	0%
	SUPERESTRUTURA					7.319,34		7.319,34		7.319,34		0,00	0%
	(COMPOSIÇÃO REPRESENTATIVA) EXECUÇÃO DE ESTRUTURAS DE CONCRETO ARMADO, PARA EDIFICAÇÃO HABITACIONAL UNIFAMILIAR TÉRREA (CASA EM EMPREENDIMENTOS), FCK = 25 MPA. AF_01/2017	m²	0,39	2.735,20	3.311,92	1.291,65							
	(COMPOSIÇÃO REPRESENTATIVA) EXECUÇÃO DE ESTRUTURAS DE CONCRETO ARMADO, PARA EDIFICAÇÃO HABITACIONAL UNIFAMILIAR TÉRREA (CASA EM EMPREENDIMENTOS) FCK=25MPA. AF_01_01/2017	m²	1,82	2.735,20	3.311,92	6.027,69	1,82	6.027,69	1,82	6.027,69	0,00	0,00	0%
75	ALVENARIA					15.236,53		829,49		9.649,06		3.709,83	24%
75.1	Chapim de concreto pré-moldado	m	45,36	56,93	70,33	3.190,16		0,00	0,00	0,00	45,36	3.190,16	100%
75.2	ALVENARIA DE VEDAÇÃO DE BLOCOS CERÂMICOS FURADOS NA HORIZONTAL DE 9X19X29 CM (ESPESSURA 9 CM) E ARGAMASSA DE ASSENTAMENTO COM PREPARO EM BETONEIRA. AF_12/2021	m²	146,22	53,42	65,99	9.649,06							
75.3	SOLEIRA EM GRANITO, LARGURA 15 CM, ESPESSURA 2,0 CM. AF_09/2020	M	5,04	83,47	103,11	519,67		0,00	0,00	0,00	5,04	519,67	100%
	VERGA PRÉ-MOLDADA PARA JANELAS COM ATÉ 1,5 DE VÃO. AF_03/2016	M	11,25	55,05	66,65	749,80	11,25	749,80	11,25	749,80	0,00	0,00	0%
	VERGA PRÉ-MOLDADA PARA PORTAS COM ATÉ 1,5 DE VÃO. AF_03/2016	M	8,00	40,65	49,21	393,70	8	393,70	8,00	393,70	0,00	0,00	0%
	VERGA PRÉ-MOLDADA PARA JANELAS COM ATÉ 1,5 DE VÃO. AF_03/2016	M	11,25	53,90	65,26	734,14	11,25	734,14	11,25	734,14	0,00	0,00	0%
76	REVESTIMENTO E PISOS					59.208,17		21.478,67		32.264,23		26.943,95	46%
76.1	CHAPISCO APLICADO EM ALVENARIA (COM PRESENCIA DE VARS) E ESTRUTURAS DE CONCRETO DE FACHADA, COM EQUIPAMENTO DE PROTEÇÃO. ARGAMASSA TRAÇÃO 1:3 COM PREPARO EM BETONEIRA 400 L. AF_06/2014	m²	275,38	8,09	9,99	2.751,05	8,08		275,38				
								80,72		2.751,05	0,00	0,01	0%

Antonio Soares Cordeiro Neto  
Engenheiro Civil  
CREA 051888554-2



Anklin de J. Sena  
Engenheiro Civil  
Crea 062008919-7



76.2	MASSA ÚNICA, PARA RECEBIMENTO DE PINTURA OU CERÂMICA, ARGAMASSA INDUSTRIALIZADA, PREPARO MECÂNICO, APLICADO COM EQUIPAMENTO DE MISTURA E PROJEÇÃO DE 1,5 M3/H EM FACES INTERNAS DE PAREDES, ESPESSURA DE 5MM, SEM EXECUÇÃO DE TALISCAS. AF_06/2014	m²	315,38	24,58	30,36	9.574,94	48,08		315,38		9.574,94	0,00	0,00	0%	
76.3	Revestimento metálico em alumínio composto (Alucobond), e=0,3mm, pintura Kaynar 500 composta por seis camadas, inclusive estrutura metálica auxiliar em perfil de viga "U" de 2" - fornecimento e montagem	m²	14,17	452,02	558,42	7.912,81				0,00	0,00	0,00	14,17	7.912,81	100%
76.4	Letra em alumínio 45 x 45cm - instalado	un	3	195,21	241,16	723,48				0,00	0,00	0,00	3,00	723,48	100%
76.5	Letra em alumínio 20 x 20cm - instalado	un	21	91,04	112,47	2.361,87				0,00	0,00	0,00	21,00	2.361,87	100%
	Letra em alumínio 15 x 15cm - instalado	un	10,00	71,02	85,99	859,87				0,00	0,00	0,00	10,00	859,87	100%
76.6	REVESTIMENTO CERÂMICO PARA PISO COM PLACAS TIPO ESMALTADA EXTRA DE DIMENSÕES 45X45 CM APLICADA EM AMBIENTES DE ÁREA MAIOR QUE 10 M2. AF_06/2014	m²	128,65	49,37	60,99	7.846,36				0,00	0,00	0,00	128,65	7.846,36	100%
76.7	RODAPE CERÂMICO DE 7CM DE ALTURA COM PLACAS TIPO ESMALTADA EXTRA DE DIMENSÕES 45X45CM. AF_06/2014	M	92,61	8,23	10,16	940,91				0,00	0,00	0,00	92,61	940,91	100%
76.8	PLANTIO DE GRAMA BATATAIS EM PLACAS. AF_05/2018	m²	1,2	12,12	14,97	17,96				0,00	0,00	0,00	1,20	17,96	100%
76.9	EXECUÇÃO DE PASSEIO (CALÇADA) OU PISO DE CONCRETO COM CONCRETO MOLDADO IN LOCO, USINADO, ACABAMENTO CONVENCIONAL, NÃO ARMADO. AF_07/2018	m²	3,38	712,74	880,51	2.976,12	3,38	2.976,12	3,38	2.976,12	0,00	0,00	0,00	0,00	0%
76.10	Fornecimento e espalhamento de terra vegetal preparada	m³	0,2	84,72	104,66	20,93				0,00	0,00	0,00	0,20	20,93	100%
76.11	PLANTIO DE ARVORE ORNAMENTAL COM ALTURA DE MUDA MENOR OU IGUAL A 2,00 M. AF_05/2018	UN	6	74,58	92,13	552,78				0,00	0,00	0,00	6,00	552,78	100%
76.12	Banco de concreto pré-moldado com pintura, sem encosto (padrão emurb)	un	1	718,66	887,83	887,83				0,00	0,00	0,00	1,00	887,83	100%
76.13	Soleira em granito branco fortaleza, l = 15 cm, e = 2 cm	m	13	92,75	114,58	1.489,54				0,00	0,00	0,00	13,00	1.489,54	100%
	Lastro de brita graduada aplodada e=10cm	m²	89,78	25,50	30,87	2.771,88	89,78	2.771,88	89,78	2.771,88	0,00	0,00	0,00	0,00	0%
	APLICAÇÃO DE LONA PLÁSTICA PARA EXECUÇÃO DE PAVIMENTOS DE CONCRETO. AF04/2022	m²	89,78	2,74	3,31	297,43	89,78	297,43	89,78	297,43	0,00	0,00	0,00	0,00	0%
	PISO EM CONCRETO 30MPa PREPARO MECÂNICO. ESPESSURA 7CM. AF_09/2020	m²	89,78	75,73	91,69	8.232,03	89,78	8.232,03	89,78	8.232,03	0,00	0,00	0,00	0,00	0%
	Contrapiso em argamassa traço 1:4 (cimento e areia), preparo mecânico com betoneira 400l, aplicado em áreas secas sobre laje, não aderido, acabamento não reforçado, espessura 5cm. AF_07/2021	UN	89,78	52,08	63,05	5.660,79	89,78	5.660,79	89,78	5.660,79	0,00	0,00	0,00	0,00	0%
	REVESTIMENTO CERÂMICO PARA PAREDES INTERNAS COM PLACAS TIPO ESMALTADA EXTRA DE DIMENSÕES 33X45CM APLICADAS EM AMBIENTES DE ÁREA MAIOR QUE 5M2 A MEIA ALTURA DAS PAREDES. AF_06/2014	m	40,25	72,37	82,72	3.329,60				0,00	0,00	0,00	40,25	3.329,60	100%
77	<b>PINTURA</b>					<b>14.369,32</b>				<b>0,00</b>	<b>0,00</b>	<b>0,00</b>		<b>14.369,32</b>	<b>100%</b>
77.1	Preparo de superfície com lixamento de paredes e tetos	m²	425,38	3,48	4,29	1.824,88				0,00	0,00	0,00	425,38	1.824,88	100%
77.2	APLICAÇÃO E LIXAMENTO DE MASSA LÁTEX EM PAREDES, UMA DEMÃO. AF_06/2014	m²	425,38	11,48	14,18	6.031,88				0,00	0,00	0,00	425,38	6.031,88	100%
77.3	APLICAÇÃO MANUAL DE PINTURA COM TINTA LÁTEX ACRÍLICA EM PAREDES, DUAS DEMÃOS. AF_06/2014	m²	425,38	12,40	15,31	6.512,56				0,00	0,00	0,00	425,38	6.512,56	100%
78	<b>ESQUADRIA</b>					<b>17.764,69</b>				<b>0,00</b>	<b>0,00</b>	<b>0,00</b>		<b>17.764,69</b>	<b>100%</b>
78.1	Porta em vidro temperado 10mm, incolor, inclusive ferragens de fixação e instalação, exclusive puxador - Rev 01_10/2021	m²	2,52	652,93	806,62	2.032,68				0,00	0,00	0,00	2,52	2.032,68	100%
78.2	PUXADOR HORIZONTAL/VERTICAL PARA PORTA	M	1	226,30	279,57	279,57				0,00	0,00	0,00	1,00	279,57	100%
78.3	JANELA DE ALUMÍNIO DE CORRER COM 2 FOLHAS PARA VIDROS, COM VIDROS, BATENTE, ACABAMENTO COM ACETATO OU BRILHANTE E FERRAGENS. EXCLUSIVE ALIZAR E CONTRAMARCO. FORNECIMENTO E INSTALAÇÃO. AF_12/2019	m²	7,25	234,77	290,03	2.102,71				0,00	0,00	0,00	7,25	2.102,71	100%
78.4	JANELA DE ALUMÍNIO TIPO MAXIM-AR, COM VIDROS, BATENTE E FERRAGENS. EXCLUSIVE ALIZAR, ACABAMENTO E CONTRAMARCO. FORNECIMENTO E INSTALAÇÃO. AF_12/2019	m²	2,94	464,29	573,58	1.686,32				0,00	0,00	0,00	2,94	1.686,32	100%
78.5	KIT DE PORTA-PRONTA DE MADEIRA EM ACABAMENTO MELAMÍNICO BRANCO, FOLHA LEVE OU MÉDIA, 60X210CM, EXCLUSIVE FECHADURA, FIXAÇÃO COM PREENCHIMENTO PARCIAL DE ESPUMA EXPANSIVA - FORNECIMENTO E INSTALAÇÃO. AF_12/2019	UN	2	777,52	960,54	1.921,08				0,00	0,00	0,00	2,00	1.921,08	100%
78.6	KIT DE PORTA-PRONTA DE MADEIRA EM ACABAMENTO MELAMÍNICO BRANCO, FOLHA LEVE OU MÉDIA, 90X210, EXCLUSIVE FECHADURA, FIXAÇÃO COM PREENCHIMENTO TOTAL DE ESPUMA EXPANSIVA - FORNECIMENTO E INSTALAÇÃO. AF_12/2019	UN	4	890,70	1.100,37	4.401,48				0,00	0,00	0,00	4,00	4.401,48	100%
78.7	KIT DE PORTA-PRONTA DE MADEIRA EM ACABAMENTO MELAMÍNICO BRANCO, FOLHA LEVE OU MÉDIA, 80X210CM, EXCLUSIVE FECHADURA, FIXAÇÃO COM PREENCHIMENTO PARCIAL DE ESPUMA EXPANSIVA - FORNECIMENTO E INSTALAÇÃO. AF_12/2019	UN	2	803,78	992,98	1.985,96				0,00	0,00	0,00	2,00	1.985,96	100%
78.8	FECHADURA DE EMBUTIR PARA PORTA DE BANHEIRO, COMPLETA, ACABAMENTO PADRÃO MÉDIO, INCLUSO EXECUÇÃO DE FURO - FORNECIMENTO E INSTALAÇÃO. AF_12/2019	UN	9	158,64	195,98	1.763,82				0,00	0,00	0,00	9,00	1.763,82	100%
	PEITORIL LINEAR EM GRANITO OU MÁRMORE, L = 15CM, COMPRIMENTO DE ATÉ 2M, ASSENTADO COM ARGAMASSA 1:6 COM ADITIVO. AF_11/2020	m	13	101,08	122,39	1.591,07				0,00	0,00	0,00	13,00	1.591,07	100%
79	<b>COBERTURA</b>					<b>52.202,79</b>				<b>0,00</b>	<b>7.337,31</b>	<b>44.865,49</b>		<b>86%</b>	
79.1	Forro de pvc, em régua de 10 ou 20 cm, aplicado, inclusive estrutura para fixação (perfis em PVC) marca Araforros ou similar, instalado - Rev 06_10/2021	m²	80,78	57,95	71,59	5.783,04				0,00	0,00	0,00	80,78	5.783,04	100%
79.2	CALHA EM CHAPA DE AÇO GALVANIZADO NÚMERO 24, DESENVOLVIMENTO DE 33 CM, INCLUSO TRANSPORTE VERTICAL. AF_07/2019	M	9,84	77,75	96,05	945,13				0,00	0,00	0,00	9,84	945,13	100%
79.3	Rufo em chapa aço galvanizado nº24 com desenvolvimento 25cm	m	28,3	41,39	51,13	1.446,97				0,00	0,00	0,00	28,30	1.446,97	100%
79.4	TRAMA DE AÇO COMPOSTA POR TERÇAS PARA TELHADOS DE ATÉ 2 ÁGUAS PARA TELHA ONDULADA DE FIBROCIMENTO, METÁLICA, PLÁSTICA OU TERMOACÚSTICA, INCLUSO TRANSPORTE VERTICAL. AF_07/2019	m²	90,82	60,72	75,01	6.812,40				0,00	0,00	0,00	90,82	6.812,40	100%
79.5	TELHAMENTO COM TELHA METÁLICA TERMOACÚSTICA E = 30 MM, COM ATÉ 2 ÁGUAS, INCLUSO IÇAMENTO. AF_07/2019	m²	90,82	266,30	328,98	29.877,96				0,00	0,00	0,00	90,82	29.877,96	100%
79.6	Demolição de madeiramento em coberturas com telhas cerâmicas	m²	90,82	23,45	28,97	2.631,05				0,00	90,82	2.631,06	0,00	0,00	0%
79.7	Laje pré-fabricada treçada para piso ou cobertura, largura 38cm, h=12cm, el. enchimento em EPS h=8cm, inclusive escoramento em madeira e capeamento em cimento	m²	11,5	159,93	197,57	2.272,05				0,00	11,50	2.272,06	0,00	0,00	0%
79.8	(COMPOSIÇÃO REPRESENTATIVA) EXECUÇÃO DE ESTRUTURAS DE CONCRETO ARMADO, PARA EDIFICAÇÃO HABITACIONAL UNIFAMILIAR TERREA (CASAS E EMPREENDIMENTOS), FCK = 25 MPA. AF_01/2017	m³	0,71	2.775,18	3.428,45	2.434,19				0,00	0,71	2.434,20	0,00	-0,01	0%
80	<b>INSTALAÇÕES ELÉTRICAS</b>					<b>6.181,67</b>				<b>0,00</b>	<b>0,00</b>	<b>6.181,67</b>		<b>100%</b>	
80.1	Luminária sobrepor quadrada Led 2'W", 6500K G- Light ou similar	un	11	97,93	120,98	1.330,78				0,00	0,00	0,00	11,00	1.330,78	100%

Antonio Soares Cordeiro Neto  
Engenheiro Civil  
CREA - 051888554-2



Franklin de J. Sena  
Engenheiro Civil  
Crea 082006919-7



80.2	INTERRUPTOR SIMPLES (1 MÓDULO), 10A/250V, INCLUINDO SUPORTE E PLACA - FORNECIMENTO E INSTALAÇÃO. AF_12/2015	UN	11	23,37	28,87	317,57	0,00	0,00	0,00	0,00	11,00	317,57	100%
80.3	TOMADA BAIXA DE EMBUTIR (1 MÓDULO), 2P+T 10 A, INCLUINDO SUPORTE E PLACA - FORNECIMENTO E INSTALAÇÃO. AF_12/2015	UN	17	24,62	30,41	516,97	0,00	0,00	0,00	0,00	17,00	516,97	100%
80.4	TOMADA MÉDIA DE EMBUTIR (1 MÓDULO), 2P+T 10 A, INCLUINDO SUPORTE E PLACA - FORNECIMENTO E INSTALAÇÃO. AF_12/2015	UN	2	28,13	34,75	69,50	0,00	0,00	0,00	0,00	2,00	69,50	100%
80.5	CABO DE COBRE FLEXÍVEL ISOLADO, 1,5 MM², ANTI-CHAMA 450/750 V, PARA CIRCUITOS TERMINAIS - FORNECIMENTO E INSTALAÇÃO. AF_12/2015	M	110	2,90	3,58	393,80	0,00	0,00	0,00	0,00	110,00	393,80	100%
80.6	CABO DE COBRE FLEXÍVEL ISOLADO, 2,5 MM², ANTI-CHAMA 450/750 V, PARA CIRCUITOS TERMINAIS - FORNECIMENTO E INSTALAÇÃO. AF_12/2015	M	330	4,20	5,18	1.709,40	0,00	0,00	0,00	0,00	330,00	1.709,40	100%
80.7	TOMADA ALTA DE EMBUTIR (1 MÓDULO), 2P+T 20 A, INCLUINDO SUPORTE E PLACA - FORNECIMENTO E INSTALAÇÃO. AF_12/2015	UN	3	38,95	48,11	144,33	0,00	0,00	0,00	0,00	3,00	144,33	100%
80.8	DISJUNTOR MONOPOLAR TIPO DIN, CORRENTE NOMINAL DE 10A - FORNECIMENTO E INSTALAÇÃO. AF_10/2020	UN	2	11,38	14,05	28,10	0,00	0,00	0,00	0,00	2,00	28,10	100%
80.9	DISJUNTOR MONOPOLAR TIPO DIN, CORRENTE NOMINAL DE 16A - FORNECIMENTO E INSTALAÇÃO. AF_10/2020	UN	3	11,97	14,78	44,34	0,00	0,00	0,00	0,00	3,00	44,34	100%
80.10	DISJUNTOR MONOPOLAR TIPO DIN, CORRENTE NOMINAL DE 40A - FORNECIMENTO E INSTALAÇÃO. AF_10/2020	UN	1	21,04	25,99	25,99	0,00	0,00	0,00	0,00	1,00	25,99	100%
80.11	ELETRODUTO FLEXÍVEL CORRUGADO REFORÇADO, PVC, DN 20 MM (1/2"), PARA CIRCUITOS TERMINAIS, INSTALADO EM PAREDE - FORNECIMENTO E INSTALAÇÃO. AF_12/2015	M	100	8,78	10,84	1.084,00	0,00	0,00	0,00	0,00	100,00	1.084,00	100%
80.12	Quadro de distribuição de embuir, em resina termoplástica, para até 16 disjuntores, com barramento, padrão DIN, exclusiva disjuntores	un	1	390,16	482,00	482,00	0,00	0,00	0,00	0,00	1,00	482,00	100%
	CAIXA RETANGULAR "X.2" MÉDIA (1,30M DO PISO), PVC, INSTALADA EM PAREDE + FORNECIMENTO E INSTALAÇÃO AF_12/2015	UN	2,00	14,41	17,45	34,89	0,00	0,00	0,00	0,00	2,00	34,89	100%
	<b>AR-CONDICIONADO</b>												
	JOELHO 90 GRAUS, PVC, SOLDÁVEL DN 25MM, INSTALADO EM DRENO DE AR-CONDICIONADO - FORNECIMENTO E INSTALAÇÃO. AF_12/2014	UN	6,00	5,31	6,42	1.728,40	0,00	0,00	0,00	0,00	6,00	1.728,40	100%
	JOELHO 45 GRAUS, PVC SOLDÁVEL DN 25MM, INSTALADO EM DRENO DE AR-CONDICIONADO - FORNECIMENTO E INSTALAÇÃO. AF_12/2014	3	6,00	6,29	7,62	45,69	0,00	0,00	0,00	0,00	6,00	45,69	100%
	Tomada para ar condicionado, com caixa pvc e disjuntor bi-polar 20 a, embuída	UN	3,00	60,83	73,65	220,94	0,00	0,00	0,00	0,00	3,00	220,94	100%
	TUBO EM COBRE FLEXÍVEL DN 3/4", COM ISOLAMENTO, INSTALADO EM RAMAL DE ALIMENTAÇÃO DE AR-CONDICIONADO COM CONDENSADORA INDIVIDUAL - FORNECIMENTO E INSTALAÇÃO. AF_12/2014	m	9,00	58,01	70,24	632,13	0,00	0,00	0,00	0,00	9,00	632,13	100%
	CABO DE COBRE FLEXÍVEL ISOLADO, 4 MM², ANTI-CHAMA 0,6/1,0 KV, PARA CIRCUITOS TERMINAIS - FORNECIMENTO E INSTALAÇÃO. AF_12/2015	m	88	7,43	8,99	791,12	0,00	0,00	0,00	0,00	88,00	791,12	100%
81	<b>INSTALAÇÕES HIDRAULICAS</b>												
81.1	LAVATÓRIO LOUÇA BRANCA COM COLUNA, 45 X 65CM OU EQUIVALENTE, PADRÃO MÉDIO - FORNECIMENTO E INSTALAÇÃO. AF_01/2020	UN	6	337,62	417,08	2.502,54	0,00	0,00	0,00	0,00	6,00	2.502,54	100%
81.2	Torneira de bola p/caixa d'água em pvc d = 3/4"	un	1	42,12	52,03	52,03	0,00	0,00	0,00	0,00	1,00	52,03	100%
81.3	CAIXA D'ÁGUA EM POLIÉSTER REFORÇADO COM FIBRA DE VIDRO, 500 LITROS - FORNECIMENTO E INSTALAÇÃO. AF_06/2021	UN	1	449,35	555,12	555,12	0,00	0,00	0,00	0,00	1,00	555,12	100%
81.4	VASO SANITÁRIO SIFONADO CONVENCIONAL COM LOUÇA BRANCA - FORNECIMENTO E INSTALAÇÃO. AF_01/2020	UN	2	259,93	321,11	642,22	0,00	0,00	0,00	0,00	2,00	642,22	100%
81.5	TUBO, PVC, SOLDÁVEL, DN 25MM, INSTALADO EM RAMAL OU SUB-RAMAL DE ÁGUA - FORNECIMENTO E INSTALAÇÃO. AF_06/2022	M	35,8	22,36	27,62	988,80	0,00	0,00	0,00	0,00	35,80	988,80	100%
81.6	TUBO DE PVC BRANCO PARA REDE COLETOIRA DE ESGOTO CONDOMINIAL DE PAREDE MACIÇA, DN 100 MM, JUNTA ELÁSTICA - FORNECIMENTO E ASSENTAMENTO. AF_01/2021	M	25	22,81	28,17	704,25	0,00	0,00	0,00	0,00	25,00	704,25	100%
81.7	Caixa de descarga de sobrepico completa akrac ou similar	un	2	73,08	90,28	180,56	0,00	0,00	0,00	0,00	2,00	180,56	100%
81.8	Tubo pvc rígido 1/2" de diâmetro, série normal, pregosto predial, d = 40mm	m	5	17,50	21,61	108,05	0,00	0,00	0,00	0,00	5,00	108,05	100%
81.9	REGISTRO DE ESFERA, PVC, SOLDÁVEL, COM VOLANTE, DN 25 MM - FORNECIMENTO E INSTALAÇÃO. AF_08/2021	UN	2	37,23	45,98	91,96	0,00	0,00	0,00	0,00	2,00	91,96	100%
81.10	JOELHO 90 GRAUS, PVC, SERIE NORMAL, ESGOTO PREDIAL, DN 100 MM, JUNTA ELÁSTICA, FORNECIDO E INSTALADO EM PRUMADA DE ESGOTO SANITÁRIO OU VENTILAÇÃO. AF_12/2014	UN	3	19,61	24,22	72,66	0,00	0,00	0,00	0,00	3,00	72,66	100%
81.11	Tê 90º de pvc rígido soldável, marrom diâmetro = 25mm	un	5	9,84	12,15	60,75	0,00	0,00	0,00	0,00	5,00	60,75	100%
81.12	TORNEIRA PLÁSTICA 3/4 PARA TANQUE - FORNECIMENTO E INSTALAÇÃO. AF_01/2020	UN	6	53,17	65,68	394,08	0,00	0,00	0,00	0,00	6,00	394,08	100%
81.13	Pia de cozinha com bancada em aço inox, dim 1,20x0,60m c/ 01 cuba, válvula cromada, sifão cromado e torneira cromada, concretada e assentada. Rev.04	UN	2	812,68	1.003,98	2.007,96	0,00	0,00	0,00	0,00	2,00	2.007,96	100%
81.14	Fossa séptica pré-moldada, tipo omc, capacidade 15 pessoas (v=900 litros)	un	1	548,52	677,64	677,64	0,00	0,00	0,00	0,00	1,00	677,64	100%
81.15	FILTRO ANAERÓBIO CIRCULAR, EM CONCRETO PRÉ-MOLDADO, DIÂMETRO INTERNO = 1,10 M, ALTURA INTERNA = 1,50 M, VOLUME ÚTIL: 1140,4 L (PARA 5 CONTRIBUINTES). AF_12/2020	UN	1	992,10	1.225,64	1.225,64	0,00	0,00	0,00	0,00	1,00	1.225,64	100%
81.16	Sundiduro paredes com blocos cerâmicos 6 furos e dimensões internas de 1,00 x 1,00 x 0,60 m	un	2,00	11,60	14,05	28,09	0,00	0,00	0,00	0,00	2,00	28,09	100%
82	<b>SERVIÇOS FINAIS</b>												
82.1	Limpeza geral	m²	125,8	2,20	2,71	1.743,33	0,00	0,00	0,00	0,00	125,80	1.743,33	100%
82.2	Placa de inauguração em alumínio com Acrílico, 60x60cm.com logomarca e moldura	un	1	1.135,20	1.402,42	1.402,42	0,00	0,00	0,00	0,00	1,00	1.402,42	100%

TOTAL DA OBRA 196.053,03 TOTAL DO PERÍODO 32.767,20 TOTAL ACUMULADO 67.945,49 SALDO 130.106,54

**Tankin de J. Sena**  
Engenheiro Civil  
CREA 05/000219-7



**Antonio Soares Cordeiro Neto**  
Engenheiro Civil  
CREA 05/1888554-2



[Voltar](#)[Imprimir](#)

## Certificado de Regularidade do FGTS - CRF

**Inscrição:** 33.957.361/0001-80  
**Razão Social:** ASCN CONSTRUTORA LTDA  
**Endereço:** AV CONSELHEIRO ELIEL MARTINS 131 CASA TERRENO / CENTRO /  
RIACHAO DO JACUIPE / BA / 44640-000

A Caixa Econômica Federal, no uso da atribuição que lhe confere o Art. 7, da Lei 8.036, de 11 de maio de 1990, certifica que, nesta data, a empresa acima identificada encontra-se em situação regular perante o Fundo de Garantia do Tempo de Serviço - FGTS.

O presente Certificado não servirá de prova contra cobrança de quaisquer débitos referentes a contribuições e/ou encargos devidos, decorrentes das obrigações com o FGTS.

**Validade:** 21/04/2024 a 20/05/2024

**Certificação Número:** 2024042102202503646366

Informação obtida em 22/04/2024 13:21:46

A utilização deste Certificado para os fins previstos em Lei esta condicionada a verificação de autenticidade no site da Caixa:  
**[www.caixa.gov.br](http://www.caixa.gov.br)**





## Certificado de Regularidade do FGTS - CRF

**Inscrição:** 33.957.361/0001-80  
**Razão Social:** ASCN CONSTRUTORA LTDA  
**Endereço:** AV CONSELHEIRO ELIEL MARTINS 131 CASA TERRENO / CENTRO /  
RIACHAO DO JACUIPE / BA / 44640-000

A Caixa Econômica Federal, no uso da atribuição que lhe confere o Art. 7, da Lei 8.036, de 11 de maio de 1990, certifica que, nesta data, a empresa acima identificada encontra-se em situação regular perante o Fundo de Garantia do Tempo de Serviço - FGTS.

O presente Certificado não servirá de prova contra cobrança de quaisquer débitos referentes a contribuições e/ou encargos devidos, decorrentes das obrigações com o FGTS.

**Validade:** 10/05/2024 a 08/06/2024

**Certificação Número:** 2024051020125415952615

Informação obtida em 16/05/2024 07:20:51

A utilização deste Certificado para os fins previstos em Lei esta condicionada a verificação de autenticidade no site da Caixa:  
**[www.caixa.gov.br](http://www.caixa.gov.br)**







## Certidão Negativa de Débitos Tributários

(Emitida para os efeitos dos arts. 113 e 114 da Lei 3.956 de 11 de dezembro de 1981 - Código Tributário do Estado da Bahia)

Certidão Nº: **20241733768**

RAZÃO SOCIAL	
<b>ASCN CONSTRUTORA LTDA</b>	
INSCRIÇÃO ESTADUAL	CNPJ
	<b>33.957.361/0001-80</b>

Fica certificado que não constam, até a presente data, pendências de responsabilidade da pessoa física ou jurídica acima identificada, relativas aos tributos administrados por esta Secretaria.

Esta certidão engloba todos os seus estabelecimentos quanto à inexistência de débitos, inclusive os inscritos na Dívida Ativa, de competência da Procuradoria Geral do Estado, ressalvado o direito da Fazenda Pública do Estado da Bahia cobrar quaisquer débitos que vierem a ser apurados posteriormente.

Emitida em 22/04/2024, conforme Portaria nº 918/99, sendo válida por 60 dias, contados a partir da data de sua emissão.

**AUTENTICIDADE DESTE DOCUMENTO PODE SER COMPROVADA NAS INSPETORIAS FAZENDÁRIA  
OU VIA INTERNET, NO ENDEREÇO <http://www.sefaz.ba.gov.br>**

Válida com a apresentação conjunta do cartão original de inscrição no CPF ou no CNPJ da  
Secretaria da Receita Federal do Ministério da Fazenda.





**MINISTÉRIO DA FAZENDA**  
**Secretaria da Receita Federal do Brasil**  
**Procuradoria-Geral da Fazenda Nacional**

**CERTIDÃO POSITIVA COM EFEITOS DE NEGATIVA DE DÉBITOS RELATIVOS AOS TRIBUTOS  
FEDERAIS E À DÍVIDA ATIVA DA UNIÃO**

**Nome: ASCN CONSTRUTORA LTDA**  
**CNPJ: 33.957.361/0001-80**

Ressalvado o direito de a Fazenda Nacional cobrar e inscrever quaisquer dívidas de responsabilidade do sujeito passivo acima identificado que vierem a ser apuradas, é certificado que:

1. constam débitos administrados pela Secretaria da Receita Federal do Brasil (RFB) com exigibilidade suspensa nos termos do art. 151 da Lei nº 5.172, de 25 de outubro de 1966 - Código Tributário Nacional (CTN), ou objeto de decisão judicial que determina sua desconsideração para fins de certificação da regularidade fiscal, ou ainda não vencidos; e
2. não constam inscrições em Dívida Ativa da União (DAU) na Procuradoria-Geral da Fazenda Nacional (PGFN).

Conforme disposto nos arts. 205 e 206 do CTN, este documento tem os mesmos efeitos da certidão negativa.

Esta certidão é válida para o estabelecimento matriz e suas filiais e, no caso de ente federativo, para todos os órgãos e fundos públicos da administração direta a ele vinculados. Refere-se à situação do sujeito passivo no âmbito da RFB e da PGFN e abrange inclusive as contribuições sociais previstas nas alíneas 'a' a 'd' do parágrafo único do art. 11 da Lei nº 8.212, de 24 de julho de 1991.

A aceitação desta certidão está condicionada à verificação de sua autenticidade na Internet, nos endereços <<http://rfb.gov.br>> ou <<http://www.pgfn.gov.br>>.

Certidão emitida gratuitamente com base na Portaria Conjunta RFB/PGFN nº 1.751, de 2/10/2014.  
Emitida às 13:15:45 do dia 22/04/2024 <hora e data de Brasília>.  
Válida até 19/10/2024.

Código de controle da certidão: **F25A.73D8.AE2F.F86D**  
Qualquer rasura ou emenda invalidará este documento.







**PREFEITURA MUNICIPAL DE RIACHÃO DO JACUIPE**  
RIACHÃO DO JACUIPE - BAHIA  
DIRETORA DE ADMINISTRAÇÃO TRIBUTÁRIA  
Certidão Nº: 00000019

**CERTIDÃO NEGATIVA DE DÉBITOS MUNICIPAIS**

Contribuinte:	ASCN CONSTRUTORA LTDA
Endereço:	AV CONSELHEIRO ELIEL MARTINS, 131 CENTRO
Complemento:	CASA TÉRREO
Cidade/UF:	RIACHÃO DO JACUIPE - BA
CPF/CNPJ:	33957361000180
Inscrição Estadual/RG:	
Inscrição Municipal:	00371600160

**Ressalvado o direito de a Fazenda Municipal cobrar e inscrever quaisquer dívidas de responsabilidade do sujeito passivo acima identificado que vierem a ser apuradas.**

**É certificado que não constam pendências em seu nome, relativas a créditos tributários e inscrições em dívida ativa do Município, administrados pela Fazenda Municipal.**

**Esta certidão refere-se exclusivamente à situação do sujeito passivo no âmbito da Fazenda Municipal.**

**GERADA EM:** 25/03/2024 10:00:53 horário de Brasília

**EMITIDA EM:** 25/03/2024 10:00:53 horário de Brasília

**VÁLIDA ATÉ:** 23/06/2024

**CHAVE DE VALIDAÇÃO:** gLgPfXm7

Verifique a autenticidade dessa certidão acessando o portal: <https://www.keepinformatica.com.br/portal/web/riachaodojacuipe.autentica-cnd>

Qualquer rasura ou emenda invalidará este documento.





PODER JUDICIÁRIO  
JUSTIÇA DO TRABALHO

### **CERTIDÃO NEGATIVA DE DÉBITOS TRABALHISTAS**

Nome: ASCN CONSTRUTORA LTDA (MATRIZ E FILIAIS)

CNPJ: 33.957.361/0001-80

Certidão nº: 28056491/2024

Expedição: 22/04/2024, às 13:20:58

Validade: 19/10/2024 - 180 (cento e oitenta) dias, contados da data de sua expedição.

Certifica-se que **ASCN CONSTRUTORA LTDA (MATRIZ E FILIAIS)**, inscrito(a) no CNPJ sob o nº **33.957.361/0001-80**, **NÃO CONSTA** como inadimplente no Banco Nacional de Devedores Trabalhistas.

Certidão emitida com base nos arts. 642-A e 883-A da Consolidação das Leis do Trabalho, acrescentados pelas Leis ns.º 12.440/2011 e 13.467/2017, e no Ato 01/2022 da CGJT, de 21 de janeiro de 2022. Os dados constantes desta Certidão são de responsabilidade dos Tribunais do Trabalho.

No caso de pessoa jurídica, a Certidão atesta a empresa em relação a todos os seus estabelecimentos, agências ou filiais.

A aceitação desta certidão condiciona-se à verificação de sua autenticidade no portal do Tribunal Superior do Trabalho na Internet (<http://www.tst.jus.br>).

Certidão emitida gratuitamente.

#### **INFORMAÇÃO IMPORTANTE**

Do Banco Nacional de Devedores Trabalhistas constam os dados necessários à identificação das pessoas naturais e jurídicas inadimplentes perante a Justiça do Trabalho quanto às obrigações estabelecidas em sentença condenatória transitada em julgado ou em acordos judiciais trabalhistas, inclusive no concernente aos recolhimentos previdenciários, a honorários, a custas, a emolumentos ou a recolhimentos determinados em lei; ou decorrentes de execução de acordos firmados perante o Ministério Público do Trabalho, Comissão de Conciliação Prévia ou demais títulos que, por disposição legal, contiver força executiva.



CPF/CNPJ do Empregador 33.957.361	Nome/Razão Social do Empregador ASCN CONSTRUTORA LTDA
--------------------------------------	--

Núm. de Pág. 1	Identificador 0124050607372601-9	Tag 33957361 04/2024 MENSAL
-------------------	-------------------------------------	--------------------------------

Pagar este documento até  
**20/05/2024**  
as 21:59:59 (Brasília)

Observações

Valor a recolher  
**532,50**

### Composição do Documento

Competência	Quantidade Trabalhadores	FGTS Mensal	FGTS Rescisório	Indenização Compensatória	Encargos FGTS	Total
04/2024	4	532,50	0,00	0,00	0,00	532,50
<b>Total Geral:</b>		<b>532,50</b>	<b>0,00</b>	<b>0,00</b>	<b>0,00</b>	<b>532,50</b>

Data de geração da Guia: 06/05/2024 às 12:02:01 - Página 1/1  
O detalhamento da guia pode ser consultado através do endereço <https://fgtsdigital.sistema.gov.br>





# Comprovante de pagamento

07/05/2024 - 08:12:39

 Transação efetuada com sucesso.

Valor original	R\$ 532,50
Juros	R\$ 0,00
Multa	R\$ 0,00
Desconto	R\$ 0,00
Abatimento	R\$ 0,00
Valor	R\$ 532,50
Tarifa	Tarifa cobrada de acordo com <a href="#">Tabela de Tarifas</a> , disponível na Internet

## Descrição

Fgts

## ↑ Recebedor

Nome **Caixa Economica Federal**  
CNPJ 00.360.305/0001-04  
Instituição **CAIXA ECONOMICA FEDERAL**  
Logradouro SBS QUADRA 4 LT 3/4  
CEP 70092900  
Cidade Brasilia  
UF DF

## — Devedor

Nome Ascsc Construtora Ltda  
CNPJ 33.957.361/0001-80

## ● Pagador

Nome Ascsc Construtora Ltda  
CNPJ 33.957.361/0001-80  
Instituição BANCO DO NORDESTE DO BRASIL S.A.



ID/Transação

E07237373202405071111BoI7I5TFIbX

Código de Autenticação

cRUbfedbyKPNIGEehx2c59mlwkMTdm/R7Dg8Qw  
8IYSOjhaQfUKxW73W/kd1kitM5



### Detalhe da Guia Emitida

**Empregador:** 33.957.361 **Nome Empregador:** ASCN CONSTRUTORA LTDA **Qtd. Trabalhadores:** 4 **Origem:** Gestão de Guias  
**Vencimento da Guia:** 20/05/2024 **Número da Guia:** 0124050607372601-9 **Emitida por:** 33.957.361/0001-80 - ASCN CONSTRUTORA **Data Emissão:** 06/05/2024 12:02:01 (Brasília)

#### Relação de Trabalhadores

Comp. Apuração		Comp. Referência	Nome Trabalhador	Matricula	CPF	Categoria	Vencimento	Tipo Depósito	Base Remuneração Total	Valor FGTS na Guia	Juros	Atualiz. Monetária	Multa	Total	
Estabelecimento:			90.011.25370/73			Tomador:			Sem Tomador						
04/2024			VINICIUS SILVA BISPO	8	079.058.295-37	101	20/05/2024	Mensal	1.442,98	115,43	0,00	0,00	0,00	115,43	
								<b>Total do Tomador</b>	<b>Sem Tomador</b>	<b>1.442,98</b>	<b>115,43</b>	<b>0,00</b>	<b>0,00</b>	<b>0,00</b>	<b>115,43</b>
								<b>Total do Estabelecimento</b>	<b>90.011.25370/73</b>	<b>1.442,98</b>	<b>115,43</b>	<b>0,00</b>	<b>0,00</b>	<b>0,00</b>	<b>115,43</b>
									<b>Total da Guia</b>	<b>6.656,62</b>	<b>532,50</b>	<b>0,00</b>	<b>0,00</b>	<b>0,00</b>	<b>532,50</b>





### Detalhe da Guia Emitida

**Empregador:** 33.957.361 **Nome Empregador:** ASCN CONSTRUTORA LTDA **Qtd. Trabalhadores:** 4 **Origem:** Gestão de Guias  
**Vencimento da Guia:** 20/05/2024 **Número da Guia:** 0124050607372601-9 **Emitida por:** 33.957.361/0001-80 - ASCN CONSTRUTORA **Data Emissão:** 06/05/2024 12:02:01 (Brasília)

#### Relação de Trabalhadores

Comp. Apuração		Comp. Referência		Nome Trabalhador	Matricula	CPF	Categoria	Vencimento	Tipo Depósito	Base Remuneração Total	Valor FGTS na Guia	Juros	Atualiz. Monetária	Multa	Total
04/2024				GENIVAL ALMEIDA BISPO FILHO	4	079.057.995-22	101	20/05/2024	Mensal	1.442,98	115,43	0,00	0,00	0,00	115,43
<b>Total do Tomador</b>									Sem Tomador	<b>1.442,98</b>	<b>115,43</b>	<b>0,00</b>	<b>0,00</b>	<b>0,00</b>	<b>115,43</b>
<b>Total do Estabelecimento</b>									90.014.24417/77	<b>1.442,98</b>	<b>115,43</b>	<b>0,00</b>	<b>0,00</b>	<b>0,00</b>	<b>115,43</b>
<b>Total da Guia</b>										<b>6.656,62</b>	<b>532,50</b>	<b>0,00</b>	<b>0,00</b>	<b>0,00</b>	<b>532,50</b>



### Detalhe da Guia Emitida

**Empregador:** 33.957.361 **Nome Empregador:** ASCN CONSTRUTORA LTDA **Qtd. Trabalhadores:** 4 **Origem:** Gestão de Guias  
**Vencimento da Guia:** 20/05/2024 **Número da Guia:** 0124050607372601-9 **Emitida por:** 33.957.361/0001-80 - ASCN CONSTRUTORA **Data Emissão:** 06/05/2024 12:02:01 (Brasília)

#### Relação de Trabalhadores

Comp. Apuração		Comp. Referência	Nome Trabalhador	Matricula	CPF	Categoria	Vencimento	Tipo Depósito	Base Remuneração Total	Valor FGTS na Guia	Juros	Atualiz. Monetária	Multa	Total	
Estabelecimento:			90.015.29338/78			Tomador:			Sem Tomador						
04/2024			ENOCK JOSE PEREIRA NETO	14	041.621.565-30	101	20/05/2024	Mensal	2.327,68	186,21	0,00	0,00	0,00	186,21	
<b>Total do Tomador</b>								<b>Sem Tomador</b>	<b>2.327,68</b>	<b>186,21</b>	<b>0,00</b>	<b>0,00</b>	<b>0,00</b>	<b>186,21</b>	
<b>Total do Estabelecimento</b>								<b>90.015.29338/78</b>	<b>2.327,68</b>	<b>186,21</b>	<b>0,00</b>	<b>0,00</b>	<b>0,00</b>	<b>186,21</b>	
<b>Total da Guia</b>									<b>6.656,62</b>	<b>532,50</b>	<b>0,00</b>	<b>0,00</b>	<b>0,00</b>	<b>532,50</b>	





### Detalhe da Guia Emitida

**Empregador:** 33.957.361 **Nome Empregador:** ASCN CONSTRUTORA LTDA **Qtd. Trabalhadores:** 4 **Origem:** Gestão de Guias  
**Vencimento da Guia:** 20/05/2024 **Número da Guia:** 0124050607372601-9 **Emitida por:** 33.957.361/0001-80 - ASCN CONSTRUTORA **Data Emissão:** 06/05/2024 12:02:01 (Brasília)

#### Relação de Trabalhadores

Comp. Apuração		Comp. Referência	Nome Trabalhador	Matricula	CPF	Categoria	Vencimento	Tipo Depósito	Base Remuneração Total	Valor FGTS na Guia	Juros	Atualiz. Monetária	Multa	Total
04/2024			EDVAN GONZAGA SANTOS	16	083.702.515-01	101	20/05/2024	Mensal	1.442,98	115,43	0,00	0,00	0,00	115,43
<b>Total do Tomador</b>								<b>Sem Tomador</b>	<b>1.442,98</b>	<b>115,43</b>	<b>0,00</b>	<b>0,00</b>	<b>0,00</b>	<b>115,43</b>
<b>Total do Estabelecimento</b>								<b>90.015.74165/79</b>	<b>1.442,98</b>	<b>115,43</b>	<b>0,00</b>	<b>0,00</b>	<b>0,00</b>	<b>115,43</b>
<b>Total da Guia</b>									<b>6.656,62</b>	<b>532,50</b>	<b>0,00</b>	<b>0,00</b>	<b>0,00</b>	<b>532,50</b>



### Detalhe da Guia Emitida

**Empregador:** 33.957.361 **Nome Empregador:** ASCN CONSTRUTORA LTDA **Qtd. Trabalhadores:** 4 **Origem:** Gestão de Guias  
**Vencimento da Guia:** 20/05/2024 **Número da Guia:** 0124050607372601-9 **Emitida por:** 33.957.361/0001-80 - ASCN CONSTRUTORA **Data Emissão:** 06/05/2024 12:02:01 (Brasília)

#### Relação de Categorias

Estabelecimento: 90.011.25370/73											
Comp. Apuração	Categoria	Qtd. Trabalhadores	Base Remuneração Total	FGTS Mensal na Guia	FGTS Rescisório na Guia	Ind. Compensatória na Guia	Juros	Atualiz. Monetária	Multa	Total	
04/2024	101	1	1.442,98	115,43	0,00	0,00	0,00	0,00	0,00	115,43	
Total do Estabelecimento			90.011.25370/73	1.442,98	115,43	0,00	0,00	0,00	0,00	115,43	
Estabelecimento: 90.014.24417/77											
Comp. Apuração	Categoria	Qtd. Trabalhadores	Base Remuneração Total	FGTS Mensal na Guia	FGTS Rescisório na Guia	Ind. Compensatória na Guia	Juros	Atualiz. Monetária	Multa	Total	
04/2024	101	1	1.442,98	115,43	0,00	0,00	0,00	0,00	0,00	115,43	
Total do Estabelecimento			90.014.24417/77	1.442,98	115,43	0,00	0,00	0,00	0,00	115,43	
Estabelecimento: 90.015.29338/78											
Comp. Apuração	Categoria	Qtd. Trabalhadores	Base Remuneração Total	FGTS Mensal na Guia	FGTS Rescisório na Guia	Ind. Compensatória na Guia	Juros	Atualiz. Monetária	Multa	Total	
04/2024	101	1	2.327,68	186,21	0,00	0,00	0,00	0,00	0,00	186,21	
Total do Estabelecimento			90.015.29338/78	2.327,68	186,21	0,00	0,00	0,00	0,00	186,21	
Estabelecimento: 90.015.74165/79											
Comp. Apuração	Categoria	Qtd. Trabalhadores	Base Remuneração Total	FGTS Mensal na Guia	FGTS Rescisório na Guia	Ind. Compensatória na Guia	Juros	Atualiz. Monetária	Multa	Total	
04/2024	101	1	1.442,98	115,43	0,00	0,00	0,00	0,00	0,00	115,43	
Total do Estabelecimento			90.015.74165/79	1.442,98	115,43	0,00	0,00	0,00	0,00	115,43	
Total da Guia				6.656,62	532,50	0,00	0,00	0,00	0,00	532,50	





## Detalhe da Guia Emitida

**Empregador:** 33.957.361 **Nome Empregador:** ASCN CONSTRUTORA LTDA **Qtd. Trabalhadores:** 4 **Origem:** Gestão de Guias  
**Vencimento da Guia:** 20/05/2024 **Número da Guia:** 0124050607372601-9 **Emitida por:** 33.957.361/0001-80 - ASCN CONSTRUTORA **Data Emissão:** 06/05/2024 12:02:01 (Brasília)

### Descrição das categorias:

- 101 - Empregado - Geral, inclusive o empregado público da administração direta ou indireta contratado pela CLT
- 102 - Empregado - Trabalhador rural por pequeno prazo da Lei 11.718/2008
- 103 - Empregado - Aprendiz
- 104 - Empregado - Doméstico
- 105 - Empregado - Contrato a termo firmado nos termos da Lei 9.601/1998
- 106 - Trabalhador temporário - Contrato nos termos da Lei 6.019/1974
- 107 - Empregado - Contrato de trabalho Verde e Amarelo - sem acordo para antecipação mensal da multa rescisória do FGTS
- 108 - Empregado - Contrato de trabalho Verde e Amarelo - com acordo para antecipação mensal da multa rescisória do FGTS
- 111 - Empregado - Contrato de trabalho intermitente
- 201 - Trabalhador avulso portuário
- 202 - Trabalhador avulso não portuário
- 301 - Servidor público titular de cargo efetivo, magistrado, ministro de Tribunal de Contas, conselheiro de Tribunal de Contas e membro do Ministério Público
- 302 - Servidor público ocupante de cargo exclusivo em comissão
- 303 - Exercente de mandato eletivo
- 304 - Servidor público exercante de mandato eletivo, inclusive com exercício de cargo em comissão
- 305 - Servidor público indicado para conselho ou órgão deliberativo, na condição de representante do governo, órgão ou entidade da administração pública
- 306 - Servidor público contratado por tempo determinado, sujeito a regime administrativo especial definido em lei própria
- 307 - Militar
- 308 - Conscrito
- 309 - Agente público - Outros
- 310 - Servidor público eventual
- 311 - Ministros, juizes, procuradores, promotores ou oficiais de justiça à disposição da Justiça Eleitoral
- 312 - Auxiliar local
- 401 - Dirigente Sindical - informação prestada pelo sindicato
- 410 - Trabalhador cedido/exercício em outro órgão/juiz auxiliar - informação prestada pelo cessionário/destino
- 701 - Contribuinte individual - Autônomo em geral, exceto se enquadrado em uma das demais categorias de contribuinte individual
- 711 - Contribuinte individual - Transportador autônomo de passageiros
- 712 - Contribuinte individual - Transportador autônomo de carga
- 721 - Contribuinte individual - Diretor não empregado, com FGTS
- 722 - Contribuinte individual - Diretor não empregado, sem FGTS
- 723 - Contribuinte individual - Empresário, sócio e membro de conselho de administração ou fiscal
- 731 - Contribuinte individual - Cooperado que presta serviços por intermédio de cooperativa de trabalho
- 734 - Contribuinte individual - Transportador cooperado que presta serviços por intermédio de cooperativa de trabalho
- 738 - Contribuinte individual - Cooperado filiado a cooperativa de produção
- 741 - Contribuinte individual - Microempreendedor individual
- 751 - Contribuinte individual - Magistrado classista temporário da Justiça do Trabalho ou da Justiça Eleitoral que seja aposentado de qualquer regime previdenciário
- 761 - Contribuinte individual - Associado eleito para direção de cooperativa, associação ou entidade de classe de qualquer natureza ou finalidade, bem como o síndico ou administrador eleito para exercer atividade de direção condominial, desde que recebam remuneração
- 771 - Contribuinte individual - Membro de conselho tutelar, nos termos da Lei 8.068/1990
- 781 - Ministro de confissão religiosa ou membro de vida consagrada, de congregação ou de ordem religiosa
- 901 - Estagiário
- 902 - Médico residente
- 903 - Bolsista, nos termos da Lei 8.958/1994
- 904 - Participante de curso de formação, como etapa de concurso público, sem vínculo de emprego/estatutário
- 905 - Atleta não profissional em formação que receba bolsa



### Detalhe da Guia Emitida

**Empregador:** 33.957.361 **Nome Empregador:** ASCN CONSTRUTORA LTDA **Qtd. Trabalhadores:** 4 **Origem:** Gestão de Guias  
**Vencimento da Guia:** 20/05/2024 **Número da Guia:** 0124050607372601-9 **Emitida por:** 33.957.361/0001-80 - ASCN CONSTRUTORA **Data Emissão:** 06/05/2024 12:02:01 (Brasília)

#### Relação de Estabelecimentos

Comp. Apuração	Estabelecimento	Qtd. Trabalhadores	Base Remuneração Total	FGTS Mensal na Guia	FGTS Rescisório na Guia	Ind. Compensatória na Guia	Juros	Atualiz. Monetária	Multa	Total
04/2024	90.011.25370/73	1	1.442,98	115,43	0,00	0,00	0,00	0,00	0,00	115,43
04/2024	90.014.24417/77	1	1.442,98	115,43	0,00	0,00	0,00	0,00	0,00	115,43
04/2024	90.015.29338/78	1	2.327,68	186,21	0,00	0,00	0,00	0,00	0,00	186,21
04/2024	90.015.74165/79	1	1.442,98	115,43	0,00	0,00	0,00	0,00	0,00	115,43
<b>Total da Guia</b>			<b>6.656,62</b>	<b>532,50</b>	<b>0,00</b>	<b>0,00</b>	<b>0,00</b>	<b>0,00</b>	<b>0,00</b>	<b>532,50</b>





### Detalhe da Guia Emitida

**Empregador:** 33.957.361 **Nome Empregador:** ASCN CONSTRUTORA LTDA **Qtd. Trabalhadores:** 4 **Origem:** Gestão de Guias  
**Vencimento da Guia:** 20/05/2024 **Número da Guia:** 0124050607372601-9 **Emitida por:** 33.957.361/0001-80 - ASCN CONSTRUTORA **Data Emissão:** 06/05/2024 12:02:01 (Brasília)

#### Relação de Tipos de Valor

Estabelecimento: 90.011.25370/73											
Comp. Apuração	Tipo de Valor	Qtd. Trabalhadores	Base Remuneração Total	FGTS Mensal na Guia	FGTS Rescisório na Guia	Ind. Compensatória na Guia	Juros	Atualiz. Monetária	Multa	Total	
04/2024	11 - FGTS mensal	1	1.442,98	115,43	0,00	0,00	0,00	0,00	0,00	115,43	
<b>Total do Estabelecimento</b>		90.011.25370/73	1.442,98	115,43	0,00	0,00	0,00	0,00	0,00	115,43	
Estabelecimento: 90.014.24417/77											
Comp. Apuração	Tipo de Valor	Qtd. Trabalhadores	Base Remuneração Total	FGTS Mensal na Guia	FGTS Rescisório na Guia	Ind. Compensatória na Guia	Juros	Atualiz. Monetária	Multa	Total	
04/2024	11 - FGTS mensal	1	1.442,98	115,43	0,00	0,00	0,00	0,00	0,00	115,43	
<b>Total do Estabelecimento</b>		90.014.24417/77	1.442,98	115,43	0,00	0,00	0,00	0,00	0,00	115,43	
Estabelecimento: 90.015.29338/78											
Comp. Apuração	Tipo de Valor	Qtd. Trabalhadores	Base Remuneração Total	FGTS Mensal na Guia	FGTS Rescisório na Guia	Ind. Compensatória na Guia	Juros	Atualiz. Monetária	Multa	Total	
04/2024	11 - FGTS mensal	1	2.327,68	186,21	0,00	0,00	0,00	0,00	0,00	186,21	
<b>Total do Estabelecimento</b>		90.015.29338/78	2.327,68	186,21	0,00	0,00	0,00	0,00	0,00	186,21	
Estabelecimento: 90.015.74165/79											
Comp. Apuração	Tipo de Valor	Qtd. Trabalhadores	Base Remuneração Total	FGTS Mensal na Guia	FGTS Rescisório na Guia	Ind. Compensatória na Guia	Juros	Atualiz. Monetária	Multa	Total	
04/2024	11 - FGTS mensal	1	1.442,98	115,43	0,00	0,00	0,00	0,00	0,00	115,43	
<b>Total do Estabelecimento</b>		90.015.74165/79	1.442,98	115,43	0,00	0,00	0,00	0,00	0,00	115,43	
<b>Total da Guia</b>			6.656,62	532,50	0,00	0,00	0,00	0,00	0,00	532,50	



### Detalhe da Guia Emitida

**Empregador:** 33.957.361 **Nome Empregador:** ASCN CONSTRUTORA LTDA **Qtd. Trabalhadores:** 4 **Origem:** Gestão de Guias  
**Vencimento da Guia:** 20/05/2024 **Número da Guia:** 0124050607372601-9 **Emitida por:** 33.957.361/0001-80 - ASCN CONSTRUTORA **Data Emissão:** 06/05/2024 12:02:01 (Brasília)

#### Relação de Tomadores de Serviço

Tomador:		Sem Tomador								
Comp. Apuração	Qtd. Trabalhadores	Base Remuneração Total	FGTS Mensal na Guia	FGTS Rescisório na Guia	Ind. Compensatória na Guia	Juros	Atualiz. Monetária	Multa	Total	
04/2024	4	6.656,62	532,50	0,00	0,00	0,00	0,00	0,00	532,50	
	<b>Total da Guia</b>	<b>6.656,62</b>	<b>532,50</b>	<b>0,00</b>	<b>0,00</b>	<b>0,00</b>	<b>0,00</b>	<b>0,00</b>	<b>532,50</b>	





MINISTÉRIO DA ECONOMIA  
SECRETARIA ESPECIAL DA RECEITA FEDERAL DO BRASIL  
RELATÓRIO DA DECLARAÇÃO COMPLETA - DCTFWeb

Nome do Contribuinte	ASCN CONSTRUTORA LTDA	CNPJ	33.957.361/0001-80
Período apuração	04/2024	Número do Recibo	50000228469559
Data/Hora da Transmissão	07/05/2024 10:22:37	Identificação da Apuração de Débitos	72250701 / Reinf CP 25734396771 / eSocial

Dados Iniciais

Classificação Tributária	99-Pessoas Jurídicas em Geral
Missão Diplomática ou Repartição Consular	0 - Sem acordo
Ausência de Fatos Geradores	Não

Endereço

Logradouro	CONSELHEIRO ELIEL MARTINS	Número	131
Complemento	CASA TERREO	Bairro/Distrito	CENTRO
Município	RIACHAO DO JACUIPE	UF	BA
CEP	44640000	Telefone	7591895303
Correio Eletrônico	ASCN.ENGENHARIA@GMAIL.COM		

Dados do Representante do Contribuinte e do Responsável pelo Preenchimento

Representante	ANTONIO SOARES CORDEIRO NETO	CPF	03876882508
Telefone	00000000		
Correio Eletrônico	-		
Responsável pelo Preenchimento	ANTONIO SOARES CORDEIRO NETO		
CPF	03876882508	CRC	-
UF	-	Telefone	7133220908
Correio Eletrônico	ascn.engenharia@gmail.com		

Débito Apurado e Crédito Vinculado

Código da Receita	1170-01	Descrição	CP TERCEIROS - SALÁRIO EDUCAÇÃO
CNO	90.015.29338/78	CNPJ Prestador Serviço	-
Período Apuração Débito	04/2024		
Débito Apurado	58,19		
Deduções	Retenção Lei 9711/98: 58,19		
Saldo a Pagar	0,00		

Débito Apurado e Crédito Vinculado

Código da Receita	1181-01	Descrição	CP TERCEIROS - SENAI
CNO	90.015.29338/78	CNPJ Prestador Serviço	-
Período Apuração Débito	04/2024		
Débito Apurado	23,27		
Deduções	Retenção Lei 9711/98: 23,27		
Saldo a Pagar	0,00		

Débito Apurado e Crédito Vinculado

Código da Receita	1184-01	Descrição	CP TERCEIROS - SESI
CNO	90.015.29338/78	CNPJ Prestador Serviço	-
Período Apuração Débito	04/2024		
Débito Apurado	34,91		
Deduções	Retenção Lei 9711/98: 34,91		
Saldo a Pagar	0,00		



**Débito Apurado e Crédito Vinculado**

<b>Código da Receita</b>	1176-01	<b>Descrição</b>	CP TERCEIROS - INCRA
<b>CNO</b>	90.015.29338/78	<b>CNPJ Prestador Serviço</b>	-
<b>Período Apuração Débito</b>	04/2024		
<b>Débito Apurado</b>	4,65		
<b>Deduções</b>	Retenção Lei 9711/98: 4,65		
<b>Saldo a Pagar</b>	0,00		

**Débito Apurado e Crédito Vinculado**

<b>Código da Receita</b>	1200-01	<b>Descrição</b>	CP TERCEIROS - SEBRAE
<b>CNO</b>	90.015.29338/78	<b>CNPJ Prestador Serviço</b>	-
<b>Período Apuração Débito</b>	04/2024		
<b>Débito Apurado</b>	13,96		
<b>Deduções</b>	Retenção Lei 9711/98: 13,96		
<b>Saldo a Pagar</b>	0,00		

**Débito Apurado e Crédito Vinculado**

<b>Código da Receita</b>	1646-01	<b>Descrição</b>	CP PATRONAL - GILRAT AJUSTADO
<b>CNO</b>	90.015.29338/78	<b>CNPJ Prestador Serviço</b>	-
<b>Período Apuração Débito</b>	04/2024		
<b>Débito Apurado</b>	69,83		
<b>Deduções</b>	Retenção Lei 9711/98: 69,83		
<b>Saldo a Pagar</b>	0,00		

**Débito Apurado e Crédito Vinculado**

<b>Código da Receita</b>	1138-01	<b>Descrição</b>	CP PATRONAL - EMPREGADOS/AVULSOS
<b>CNO</b>	90.015.29338/78	<b>CNPJ Prestador Serviço</b>	-
<b>Período Apuração Débito</b>	04/2024		
<b>Débito Apurado</b>	465,53		
<b>Deduções</b>	Retenção Lei 9711/98: 465,53		
<b>Saldo a Pagar</b>	0,00		

**Débito Apurado e Crédito Vinculado**

<b>Código da Receita</b>	1170-01	<b>Descrição</b>	CP TERCEIROS - SALÁRIO EDUCAÇÃO
<b>CNO</b>	90.014.24417/77	<b>CNPJ Prestador Serviço</b>	-
<b>Período Apuração Débito</b>	04/2024		
<b>Débito Apurado</b>	36,07		
<b>Deduções</b>	Retenção Lei 9711/98: 36,07		
<b>Saldo a Pagar</b>	0,00		

**Débito Apurado e Crédito Vinculado**

<b>Código da Receita</b>	1181-01	<b>Descrição</b>	CP TERCEIROS - SENAI
<b>CNO</b>	90.014.24417/77	<b>CNPJ Prestador Serviço</b>	-
<b>Período Apuração Débito</b>	04/2024		
<b>Débito Apurado</b>	14,42		
<b>Deduções</b>	Retenção Lei 9711/98: 14,42		
<b>Saldo a Pagar</b>	0,00		



**Débito Apurado e Crédito Vinculado**

<b>Código da Receita</b>	1184-01	<b>Descrição</b>	CP TERCEIROS - SESI
<b>CNO</b>	90.014.24417/77	<b>CNPJ Prestador Serviço</b>	-
<b>Período Apuração Débito</b>	04/2024		
<b>Débito Apurado</b>	21,64		
<b>Deduções</b>	Retenção Lei 9711/98: 21,64		
<b>Saldo a Pagar</b>	0,00		

**Débito Apurado e Crédito Vinculado**

<b>Código da Receita</b>	1176-01	<b>Descrição</b>	CP TERCEIROS - INCRA
<b>CNO</b>	90.014.24417/77	<b>CNPJ Prestador Serviço</b>	-
<b>Período Apuração Débito</b>	04/2024		
<b>Débito Apurado</b>	2,88		
<b>Deduções</b>	Retenção Lei 9711/98: 2,88		
<b>Saldo a Pagar</b>	0,00		

**Débito Apurado e Crédito Vinculado**

<b>Código da Receita</b>	1200-01	<b>Descrição</b>	CP TERCEIROS - SEBRAE
<b>CNO</b>	90.014.24417/77	<b>CNPJ Prestador Serviço</b>	-
<b>Período Apuração Débito</b>	04/2024		
<b>Débito Apurado</b>	8,65		
<b>Deduções</b>	Retenção Lei 9711/98: 8,65		
<b>Saldo a Pagar</b>	0,00		

**Débito Apurado e Crédito Vinculado**

<b>Código da Receita</b>	1646-01	<b>Descrição</b>	CP PATRONAL - GILRAT AJUSTADO
<b>CNO</b>	90.014.24417/77	<b>CNPJ Prestador Serviço</b>	-
<b>Período Apuração Débito</b>	04/2024		
<b>Débito Apurado</b>	43,28		
<b>Deduções</b>	Retenção Lei 9711/98: 43,28		
<b>Saldo a Pagar</b>	0,00		

**Débito Apurado e Crédito Vinculado**

<b>Código da Receita</b>	1138-01	<b>Descrição</b>	CP PATRONAL - EMPREGADOS/AVULSOS
<b>CNO</b>	90.014.24417/77	<b>CNPJ Prestador Serviço</b>	-
<b>Período Apuração Débito</b>	04/2024		
<b>Débito Apurado</b>	288,59		
<b>Deduções</b>	Retenção Lei 9711/98: 288,59		
<b>Saldo a Pagar</b>	0,00		

**Débito Apurado e Crédito Vinculado**

<b>Código da Receita</b>	1170-01	<b>Descrição</b>	CP TERCEIROS - SALÁRIO EDUCAÇÃO
<b>CNO</b>	90.011.25370/73	<b>CNPJ Prestador Serviço</b>	-
<b>Período Apuração Débito</b>	04/2024		
<b>Débito Apurado</b>	36,07		
<b>Deduções</b>	Retenção Lei 9711/98: 36,07		
<b>Saldo a Pagar</b>	0,00		





**Débito Apurado e Crédito Vinculado**

<b>Código da Receita</b>	1181-01	<b>Descrição</b>	CP TERCEIROS - SENAI
<b>CNO</b>	90.011.25370/73	<b>CNPJ Prestador Serviço</b>	-
<b>Período Apuração Débito</b>	04/2024		
<b>Débito Apurado</b>	14,42		
<b>Deduções</b>	Retenção Lei 9711/98: 14,42		
<b>Saldo a Pagar</b>	0,00		

**Débito Apurado e Crédito Vinculado**

<b>Código da Receita</b>	1184-01	<b>Descrição</b>	CP TERCEIROS - SESI
<b>CNO</b>	90.011.25370/73	<b>CNPJ Prestador Serviço</b>	-
<b>Período Apuração Débito</b>	04/2024		
<b>Débito Apurado</b>	21,64		
<b>Deduções</b>	Retenção Lei 9711/98: 21,64		
<b>Saldo a Pagar</b>	0,00		

**Débito Apurado e Crédito Vinculado**

<b>Código da Receita</b>	1176-01	<b>Descrição</b>	CP TERCEIROS - INCRA
<b>CNO</b>	90.011.25370/73	<b>CNPJ Prestador Serviço</b>	-
<b>Período Apuração Débito</b>	04/2024		
<b>Débito Apurado</b>	2,88		
<b>Deduções</b>	Retenção Lei 9711/98: 2,88		
<b>Saldo a Pagar</b>	0,00		

**Débito Apurado e Crédito Vinculado**

<b>Código da Receita</b>	1200-01	<b>Descrição</b>	CP TERCEIROS - SEBRAE
<b>CNO</b>	90.011.25370/73	<b>CNPJ Prestador Serviço</b>	-
<b>Período Apuração Débito</b>	04/2024		
<b>Débito Apurado</b>	8,65		
<b>Deduções</b>	Retenção Lei 9711/98: 8,65		
<b>Saldo a Pagar</b>	0,00		

**Débito Apurado e Crédito Vinculado**

<b>Código da Receita</b>	1646-01	<b>Descrição</b>	CP PATRONAL - GILRAT AJUSTADO
<b>CNO</b>	90.011.25370/73	<b>CNPJ Prestador Serviço</b>	-
<b>Período Apuração Débito</b>	04/2024		
<b>Débito Apurado</b>	43,28		
<b>Deduções</b>	Retenção Lei 9711/98: 43,28		
<b>Saldo a Pagar</b>	0,00		

**Débito Apurado e Crédito Vinculado**

<b>Código da Receita</b>	1138-01	<b>Descrição</b>	CP PATRONAL - EMPREGADOS/AVULSOS
<b>CNO</b>	90.011.25370/73	<b>CNPJ Prestador Serviço</b>	-
<b>Período Apuração Débito</b>	04/2024		
<b>Débito Apurado</b>	288,59		
<b>Deduções</b>	Retenção Lei 9711/98: 288,59		
<b>Saldo a Pagar</b>	0,00		



**Débito Apurado e Crédito Vinculado**

<b>Código da Receita</b>	1170-01	<b>Descrição</b>	CP TERCEIROS - SALÁRIO EDUCAÇÃO
<b>CNO</b>	90.015.74165/79	<b>CNPJ Prestador Serviço</b>	-
<b>Período Apuração Débito</b>	04/2024		
<b>Débito Apurado</b>	36,07		
<b>Deduções</b>	Retenção Lei 9711/98: 36,07		
<b>Saldo a Pagar</b>	0,00		

**Débito Apurado e Crédito Vinculado**

<b>Código da Receita</b>	1181-01	<b>Descrição</b>	CP TERCEIROS - SENAI
<b>CNO</b>	90.015.74165/79	<b>CNPJ Prestador Serviço</b>	-
<b>Período Apuração Débito</b>	04/2024		
<b>Débito Apurado</b>	14,42		
<b>Deduções</b>	Retenção Lei 9711/98: 14,42		
<b>Saldo a Pagar</b>	0,00		

**Débito Apurado e Crédito Vinculado**

<b>Código da Receita</b>	1184-01	<b>Descrição</b>	CP TERCEIROS - SESI
<b>CNO</b>	90.015.74165/79	<b>CNPJ Prestador Serviço</b>	-
<b>Período Apuração Débito</b>	04/2024		
<b>Débito Apurado</b>	21,64		
<b>Deduções</b>	Retenção Lei 9711/98: 21,64		
<b>Saldo a Pagar</b>	0,00		

**Débito Apurado e Crédito Vinculado**

<b>Código da Receita</b>	1176-01	<b>Descrição</b>	CP TERCEIROS - INCRA
<b>CNO</b>	90.015.74165/79	<b>CNPJ Prestador Serviço</b>	-
<b>Período Apuração Débito</b>	04/2024		
<b>Débito Apurado</b>	2,88		
<b>Deduções</b>	Retenção Lei 9711/98: 2,88		
<b>Saldo a Pagar</b>	0,00		

**Débito Apurado e Crédito Vinculado**

<b>Código da Receita</b>	1200-01	<b>Descrição</b>	CP TERCEIROS - SEBRAE
<b>CNO</b>	90.015.74165/79	<b>CNPJ Prestador Serviço</b>	-
<b>Período Apuração Débito</b>	04/2024		
<b>Débito Apurado</b>	8,65		
<b>Deduções</b>	Retenção Lei 9711/98: 8,65		
<b>Saldo a Pagar</b>	0,00		

**Débito Apurado e Crédito Vinculado**

<b>Código da Receita</b>	1646-01	<b>Descrição</b>	CP PATRONAL - GILRAT AJUSTADO
<b>CNO</b>	90.015.74165/79	<b>CNPJ Prestador Serviço</b>	-
<b>Período Apuração Débito</b>	04/2024		
<b>Débito Apurado</b>	43,28		
<b>Deduções</b>	Retenção Lei 9711/98: 43,28		
<b>Saldo a Pagar</b>	0,00		



**Débito Apurado e Crédito Vinculado**

<b>Código da Receita</b>	1138-01	<b>Descrição</b>	CP PATRONAL - EMPREGADOS/AVULSOS
<b>CNO</b>	90.015.74165/79	<b>CNPJ Prestador Serviço</b>	
<b>Período Apuração Débito</b>	04/2024		
<b>Débito Apurado</b>	288,59		
<b>Deduções</b>	Retenção Lei 9711/98: 288,59		
<b>Saldo a Pagar</b>	0,00		

**Débito Apurado e Crédito Vinculado**

<b>Código da Receita</b>	1138-04	<b>Descrição</b>	CP PATRONAL - CONTRIBUINTES INDIVIDUAIS
<b>Período Apuração Débito</b>	04/2024		
<b>Débito Apurado</b>	423,60		
<b>Deduções</b>	Retenção Lei 9711/98: 423,60		
<b>Saldo a Pagar</b>	0,00		

**Débito Apurado e Crédito Vinculado**

<b>Código da Receita</b>	1170-01	<b>Descrição</b>	CP TERCEIROS - SALÁRIO EDUCAÇÃO
<b>Período Apuração Débito</b>	04/2024		
<b>Débito Apurado</b>	30,66		
<b>Deduções</b>	Retenção Lei 9711/98: 30,66		
<b>Saldo a Pagar</b>	0,00		

**Débito Apurado e Crédito Vinculado**

<b>Código da Receita</b>	1181-01	<b>Descrição</b>	CP TERCEIROS - SENAI
<b>Período Apuração Débito</b>	04/2024		
<b>Débito Apurado</b>	12,26		
<b>Deduções</b>	Retenção Lei 9711/98: 12,26		
<b>Saldo a Pagar</b>	0,00		

**Débito Apurado e Crédito Vinculado**

<b>Código da Receita</b>	1184-01	<b>Descrição</b>	CP TERCEIROS - SESI
<b>Período Apuração Débito</b>	04/2024		
<b>Débito Apurado</b>	18,39		
<b>Deduções</b>	Retenção Lei 9711/98: 18,39		
<b>Saldo a Pagar</b>	0,00		

**Débito Apurado e Crédito Vinculado**

<b>Código da Receita</b>	1176-01	<b>Descrição</b>	CP TERCEIROS - INCRA
<b>Período Apuração Débito</b>	04/2024		
<b>Débito Apurado</b>	2,45		
<b>Deduções</b>	Retenção Lei 9711/98: 2,45		
<b>Saldo a Pagar</b>	0,00		

**Débito Apurado e Crédito Vinculado**

<b>Código da Receita</b>	1200-01	<b>Descrição</b>	CP TERCEIROS - SEBRAE
<b>Período Apuração Débito</b>	04/2024		
<b>Débito Apurado</b>	7,35		
<b>Deduções</b>	Retenção Lei 9711/98: 7,35		
<b>Saldo a Pagar</b>	0,00		





**Débito Apurado e Crédito Vinculado**

<b>Código da Receita</b>	1646-01	<b>Descrição</b>	CP PATRONAL - GILRAT AJUSTADO
<b>Período Apuração Débito</b>	04/2024		
<b>Débito Apurado</b>	36,79		
<b>Deduções</b>	Retenção Lei 9711/98: 36,79		
<b>Saldo a Pagar</b>	0,00		

**Débito Apurado e Crédito Vinculado**

<b>Código da Receita</b>	1138-01	<b>Descrição</b>	CP PATRONAL - EMPREGADOS/AVULSOS
<b>Período Apuração Débito</b>	04/2024		
<b>Débito Apurado</b>	245,30		
<b>Deduções</b>	Retenção Lei 9711/98: 245,30		
<b>Saldo a Pagar</b>	0,00		

**Débito Apurado e Crédito Vinculado**

<b>Código da Receita</b>	1082-01	<b>Descrição</b>	CP SEGURADOS - EMPREGADOS/AVULSO
<b>Período Apuração Débito</b>	04/2024		
<b>Débito Apurado</b>	606,33		
<b>Deduções</b>	Retenção Lei 9711/98: 606,33		
<b>Saldo a Pagar</b>	0,00		

**Débito Apurado e Crédito Vinculado**

<b>Código da Receita</b>	1099-01	<b>Descrição</b>	CP SEGURADOS - CONTRIBUINTES INDIVIDUAIS - 11%
<b>Período Apuração Débito</b>	04/2024		
<b>Débito Apurado</b>	232,98		
<b>Deduções</b>	Retenção Lei 9711/98: 232,98		
<b>Saldo a Pagar</b>	0,00		



MINISTÉRIO DA ECONOMIA  
SECRETARIA ESPECIAL DA RECEITA FEDERAL DO BRASIL  
RELATÓRIO RESUMO DE CRÉDITOS - DCTFWeb

Nome do Contribuinte	ASCN CONSTRUTORA LTDA	CNPJ	33.957.361/0001-80
Período de Apuração	04/2024	Número do Recibo	0000050000228469559
Data/Hora da Transmissão	07/05/2024 10:22:37	Identificação da Apuração de Débitos	72250701 / Reinf CP 25734396771 / eSocial

Descrição	Valor Informado/Importado	Valor Vinculado a Débito	Saldo disponível
Retenção Lei 9711/98 ou adiantamento de retenção	7.832,49	3.533,04	4.299,45



**MINISTÉRIO DA ECONOMIA  
SECRETARIA ESPECIAL DA RECEITA FEDERAL DO BRASIL  
RELATÓRIO RESUMO DE DÉBITOS - DCTFWeb**

<b>Nome do Contribuinte</b>	ASCN CONSTRUTORA LTDA	<b>CNPJ</b>	33.957.361/0001-80
<b>Período de Apuração</b>	04/2024	<b>Número do Recibo</b>	0000050000228469559
<b>Data/Hora da Transmissão</b>	07/05/2024 10:22:37	<b>Identificação da Apuração de Débitos</b>	72250701 / Reinf CP 25734396771 / eSocial

**Grupo: CONTRIBUIÇÃO PREVIDENCIÁRIA SEGURADOS**

Código	Descrição	PA Débito	Valor Original	Créditos Vinculados	Saldo Devedor
1082-01	CP SEGURADOS - EMPREGADOS/AVULSO	04/2024	606,33	606,33	0,00
1099-01	CP SEGURADOS - CONTRIBUINTES INDIVIDUAIS - 11%	04/2024	232,98	232,98	0,00

**Grupo: CONTRIBUIÇÃO PREVIDENCIÁRIA PATRONAL**

Código	Descrição	PA Débito	Valor Original	Créditos Vinculados	Saldo Devedor
1138-01	CP PATRONAL - EMPREGADOS/AVULSOS	04/2024	245,30	245,30	0,00
1138-04	CP PATRONAL - CONTRIBUINTES INDIVIDUAIS	04/2024	423,60	423,60	0,00
1646-01	CP PATRONAL - GILRAT AJUSTADO	04/2024	36,79	36,79	0,00

**Grupo: CONTRIBUIÇÃO PARA OUTRAS ENTIDADES E FUNDOS**

Código	Descrição	PA Débito	Valor Original	Créditos Vinculados	Saldo Devedor
1170-01	CP TERCEIROS - SALÁRIO EDUCAÇÃO	04/2024	30,66	30,66	0,00
1176-01	CP TERCEIROS - INCRA	04/2024	2,45	2,45	0,00
1181-01	CP TERCEIROS - SENAI	04/2024	12,26	12,26	0,00
1184-01	CP TERCEIROS - SESI	04/2024	18,39	18,39	0,00
1200-01	CP TERCEIROS - SEBRAE	04/2024	7,35	7,35	0,00

Obra: 90.011.25370/73

**Grupo: CONTRIBUIÇÃO PREVIDENCIÁRIA PATRONAL**

Código	Descrição	PA Débito	Valor Original	Créditos Vinculados	Saldo Devedor
1138-01	CP PATRONAL - EMPREGADOS/AVULSOS	04/2024	288,59	288,59	0,00
1646-01	CP PATRONAL - GILRAT AJUSTADO	04/2024	43,28	43,28	0,00

Obra: 90.011.25370/73

**Grupo: CONTRIBUIÇÃO PARA OUTRAS ENTIDADES E FUNDOS**

Código	Descrição	PA Débito	Valor Original	Créditos Vinculados	Saldo Devedor
1170-01	CP TERCEIROS - SALÁRIO EDUCAÇÃO	04/2024	36,07	36,07	0,00
1176-01	CP TERCEIROS - INCRA	04/2024	2,88	2,88	0,00
1181-01	CP TERCEIROS - SENAI	04/2024	14,42	14,42	0,00
1184-01	CP TERCEIROS - SESI	04/2024	21,64	21,64	0,00
1200-01	CP TERCEIROS - SEBRAE	04/2024	8,65	8,65	0,00

Obra: 90.014.24417/77

**Grupo: CONTRIBUIÇÃO PREVIDENCIÁRIA PATRONAL**

Código	Descrição	PA Débito	Valor Original	Créditos Vinculados	Saldo Devedor
1138-01	CP PATRONAL - EMPREGADOS/AVULSOS	04/2024	288,59	288,59	0,00
1646-01	CP PATRONAL - GILRAT AJUSTADO	04/2024	43,28	43,28	0,00

Obra: 90.014.24417/77

**Grupo: CONTRIBUIÇÃO PARA OUTRAS ENTIDADES E FUNDOS**

Código	Descrição	PA Débito	Valor Original	Créditos Vinculados	Saldo Devedor
1170-01	CP TERCEIROS - SALÁRIO EDUCAÇÃO	04/2024	36,07	36,07	0,00
1176-01	CP TERCEIROS - INCRA	04/2024	2,88	2,88	0,00
1181-01	CP TERCEIROS - SENAI	04/2024	14,42	14,42	0,00





1184-01	CP TERCEIROS - SESI	04/2024	21,64	21,64	0,00
1200-01	CP TERCEIROS - SEBRAE	04/2024	8,65	8,65	0,00

**Obra:** 90.015.29338/78  
**Grupo:** CONTRIBUIÇÃO PREVIDENCIÁRIA PATRONAL

Código	Descrição	PA Débito	Valor Original	Créditos Vinculados	Saldo Devedor
1138-01	CP PATRONAL - EMPREGADOS/AVULSOS	04/2024	465,53	465,53	0,00
1646-01	CP PATRONAL - GILRAT AJUSTADO	04/2024	69,83	69,83	0,00

**Obra:** 90.015.29338/78  
**Grupo:** CONTRIBUIÇÃO PARA OUTRAS ENTIDADES E FUNDOS

Código	Descrição	PA Débito	Valor Original	Créditos Vinculados	Saldo Devedor
1170-01	CP TERCEIROS - SALÁRIO EDUCAÇÃO	04/2024	58,19	58,19	0,00
1176-01	CP TERCEIROS - INCRA	04/2024	4,65	4,65	0,00
1181-01	CP TERCEIROS - SENAI	04/2024	23,27	23,27	0,00
1184-01	CP TERCEIROS - SESI	04/2024	34,91	34,91	0,00
1200-01	CP TERCEIROS - SEBRAE	04/2024	13,96	13,96	0,00

**Obra:** 90.015.74165/79  
**Grupo:** CONTRIBUIÇÃO PREVIDENCIÁRIA PATRONAL

Código	Descrição	PA Débito	Valor Original	Créditos Vinculados	Saldo Devedor
1138-01	CP PATRONAL - EMPREGADOS/AVULSOS	04/2024	288,59	288,59	0,00
1646-01	CP PATRONAL - GILRAT AJUSTADO	04/2024	43,28	43,28	0,00

**Obra:** 90.015.74165/79  
**Grupo:** CONTRIBUIÇÃO PARA OUTRAS ENTIDADES E FUNDOS

Código	Descrição	PA Débito	Valor Original	Créditos Vinculados	Saldo Devedor
1170-01	CP TERCEIROS - SALÁRIO EDUCAÇÃO	04/2024	36,07	36,07	0,00
1176-01	CP TERCEIROS - INCRA	04/2024	2,88	2,88	0,00
1181-01	CP TERCEIROS - SENAI	04/2024	14,42	14,42	0,00
1184-01	CP TERCEIROS - SESI	04/2024	21,64	21,64	0,00
1200-01	CP TERCEIROS - SEBRAE	04/2024	8,65	8,65	0,00



MINISTÉRIO DA ECONOMIA  
SECRETARIA ESPECIAL DA RECEITA FEDERAL DO BRASIL

Recibo de Entrega da Declaração de Débitos e Créditos Tributários Federais Previdenciários - DCTFWeb

CNPJ/CPF	33.957.361/0001-80
Nome	ASCN CONSTRUTORA LTDA
Período de apuração	04/2024
Declaração Retificadora	Não
Identificação da apuração de débitos	72250701 / Reinf CP 25734396771 / eSocial

Totalização dos tributos apurados no período

Tributos	Débitos Apurados	Saldo a Pagar
Contribuição Previdenciária Segurados	R\$ 839,31	R\$ 0,00
Contribuição Previdenciária Patronal	R\$ 2.236,66	R\$ 0,00
Contribuição para Outras Entidades e Fundos	R\$ 457,07	R\$ 0,00
IRRF	R\$ 0,00	R\$ 0,00
COFINS	R\$ 0,00	R\$ 0,00
PIS	R\$ 0,00	R\$ 0,00
CSRF	R\$ 0,00	R\$ 0,00
COSIRF	R\$ 0,00	R\$ 0,00
TOTAL	R\$ 3.533,04	R\$ 0,00

O presente Recibo de Entrega da DCTFWeb contém a transcrição da Ficha Resumo da referida declaração, que constitui confissão de dívida, de forma irrevogável, dos tributos declarados. Fica o declarante ciente de que os tributos declarados na DCTFWeb e não pagos serão enviados para inscrição em Dívida Ativa da União, conforme o disposto no parágrafo 2º do artigo 5º do Decreto-Lei nº 2.124, de 13 de junho de 1984, combinado com a Portaria MF nº 118, de 28 de junho de 1984, estando o declarante sujeito ainda a:

- a) Sobre os tributos não pagos ou não recolhidos nos prazos legais incidirão multa e juros de mora, nos termos do art. 61 da Lei nº 9.430, de 27 de dezembro de 1996, combinado com o art. 35 da Lei nº 8.212, de 24 de julho de 1991;
- b) inclusão no Cadastro Informativo de Créditos não Quitados do Setor Público Federal (CADIN), impedindo operações de crédito com recursos públicos, a concessão de incentivos fiscais e financeiros e a celebração de convênios e similares que envolvam desembolso de recursos públicos e respectivos aditamentos (Lei nº 10.522, de 19 de julho de 2002);
- c) encaminhamento ao Ministério Público Federal de Representação Fiscal para Fins Penais nos casos que, em tese, tenham ocorrido crime contra a ordem tributária ou contra a previdência social, por deixar de recolher, no prazo legal, valor de tributo ou de contribuição social, descontado ou cobrado, na qualidade de sujeito passivo de obrigação e que deveria recolher aos cofres públicos (Lei nº 8.137, de 27 de dezembro de 1990 e Código Penal).

No caso de falta de apresentação ou de apresentação de declaração com incorreções ou omissões, o contribuinte ficará sujeito às multas previstas no artigo 32-A da Lei nº 8.212, de 1991, e no art. 7º da Lei nº 10.426, de 24 de abril de 2002.

Não surtirão efeitos as retificações de informações prestadas na DCTFWeb que pretendam excluir ou reduzir débitos:

- enviados para inscrição em Dívida Ativa da União, sejam eles saldos a pagar ou valores apurados em procedimento de auditoria interna;
- incluídos em parcelamento deferido;
- que tenham sido objeto de declaração de compensação não passível de retificação ou cancelamento.

Também não surtirão efeitos as retificações de débitos de tributos em relação aos quais o sujeito passivo tenha sido objeto de procedimento fiscal e/ou nos casos em que a apresentação da declaração ocorra após o prazo decadencial.

Dados do Representante da Pessoa Jurídica

Nome	ANTONIO SOARES CORDEIRO NETO
CPF	038.768.825-08
Telefone	-

Recibo de Entrega da DCTFWeb

DCTFWeb recebida via Internet pelo Agente Receptor SERPRO em	07/05/2024 10:22:37
Nº do recibo de entrega	0000050000228469559







RELATÓRIO DIÁRIO DE OBRA				Data									
				S	T	Q	Q	S	X	S	D		
CLIENTE: PREFEITURA MUNICIPAL DE SANTALUZ				EFETIVO PESSOAL									
OBJETO: Contratação de empresa de engenharia para execução de obra na reforma de postos de saúde do município de Santaluz/Bahia - POSTO ALAGONHAS													
CONTRATO Nº 245/2022				RDC: 005				RDO: 153					
Condições Climáticas: Manhã: ( 1 ) Tarde: ( 1 ) Noite: ( )				CATEGORIA									
SIMBOLOGIA: 1- Tempo Bom 2 - Chuva c/ cond. Trab. 3- Chuva s/ cond. Trab.				MÃO DE OBRA INDIRETA									
SEM SERVIÇO				SERVIÇOS EXECUTADOS/OCCORRÊNCIAS									
				Gerente de Obra									
				Engenheiro									
				Tec. de Segurança									
				Aux. Adm.									
				Mestre de obra									
				Encarregado geral									
								MÃO DE OBRA DIRETA					
Topógrafo													
Auxiliar de topografia													
Pedreiro													
Ajudante Geral													
Calceteiro													
Carpinteiro													
Operador de Motosserra													
Motorista													
Montador/Eletricista													
Eletricista													
Operador de Patrol													
Operador de Escavadeira													
Motorista de caçamba													
Filtor													
Serralheiro													
CONSIDERAÇÕES				RESUMO DO EFETIVO									
				EFETIVO DO DIA									
				JORNADA DE TRABALHO									
OBSERVAÇÕES				Hh DO DIA									
				Hh ACUMULADO									
				EFETIVO EQUIPAMENTOS									
				TIPO								QTDE.	
				Veículo Leve									
				Caminhão Munck									
				Caminhão Toco									
				Escavadeira									
				Pá carregadeira									
				Caçamba									
				Patrol									
				PC 200									
				Placa Vibratória									
GERENTE DE OBRA:				FISCALIZAÇÃO:									
Data: 02/03/2024				Data: 02/03/2024									

  
**Antonio Soares Cordeiro Neto**  
 Engenheiro Civil  
 CREA+ 051888554-2

  
**Franklin de J. S.**  
 Engenheiro Civil  
 Crea 06306919-7



RELATÓRIO DIÁRIO DE OBRA				Data						
				S	T	Q	Q	S	S	X
<b>CLIENTE:</b> PREFEITURA MUNICIPAL DE SANTALUZ <b>OBJETO:</b> Contratação de empresa de engenharia para execução de obra na reforma de postos de saúde do município de Santaluz/Bahia - POSTO ALAGOINHAS				EFETIVO PESSOAL						
<b>CONTRATO N°:</b> 243/2022		<b>RDC:</b> 005		<b>RDO:</b> 154		CATEGORIA		QTDE		
Condições Climáticas: Manhã: ( 1 ) Tarde: ( 1 ) Noite: ( ) 1- Tempo Bom 2 - Chuva c/ cond. Trab. 3- Chuva s/ cond. Trab.				MÃO DE OBRA INDIRETA						
<b>SIMBOLOGIA</b> SEM SERVIÇO				Gerente de Obra						
				Engenheiro						
<b>SERVIÇOS EXECUTADOS / OCORRÊNCIAS</b>				Tec. de Segurança						
				Aux. Adm.						
				Mestre de obra						
				Encarregado geral						
<b>CONSIDERAÇÕES</b>				MÃO DE OBRA DIRETA						
				Topografo						
				Auxiliar de topografia						
				Pedreiro						
				Ajudante Geral						
				Cajuleiro						
				Carpinteiro						
				Operador de Motosserra						
				Motorista						
				Montador						
<b>OBSERVAÇÕES</b>				Montador/Eletricista						
				Eletricista						
				Operador de Patrol						
				Operador de Escavadeira						
				Operador de Pá carregadeira						
				Motorista de caçamba						
				Pintor						
				Serralheiro						
<b>GERENTE DE OBRA:</b> Data: 03/03/2024				RESUMO DO EFETIVO						
				EFETIVO DO DIA						
				JORNADA DE TRABALHO						
<b>FISCALIZAÇÃO:</b> Data: 03/03/2024				Hh DO DIA						
				Hh ACUMULADO						
<b>GERENTE DE OBRA:</b> Data: 03/03/2024				EFETIVO EQUIPAMENTOS						
				TIPO						
				QTDE.						
				Veículo Leve						
				Caminhão Munck						
				Caminhão Toco						
				Escavadeira						
				Pá carregadeira						
				Caçamba						
				Patrol						
PC 200										
Placa Vibratória										

  
**Antonio Soares Cordeiro Neto**  
 Engenheiro Civil  
 CREA + 051888554-2

  
**Franklin de J. Sena**  
 Engenheiro Civil  
 Crea 067008919-7



RELATÓRIO DIÁRIO DE OBRA				Data								
				X								
				S	T	Q	Q	S	S	D		
CLIENTE: PREFEITURA MUNICIPAL DE SANTALUZ				ELETIVO PESSOAL								
OBJETO: Contratação de empresa de engenharia para execução de obra na reforma de postos de saúde do município de Santaluz/Bahia - POSTO ALAGONHAS				CATEGORIA								
CONTRATO N° 245/2022				RDC: 005			RDO: 155			QTDE		
Condições Climáticas: Manhã ( 1 ) Tarde ( 1 ) Noite ( )				MÃO DE OBRA INDIRETA								
SIMBOLOGIA: 1- Tempo Bom 2 - Chuva c/ cond. Trab. 3- Chuva s/ cond. Trab.				SERVIÇOS EXECUTADOS / OCORRENCIAS								
Remoção de portas, de forma manual, sem reaproveitamento. Af_ 12/2017				Gerente de Obra								
Escavação manual para bloco de coroamento ou sapata (sem escavação para colocação de fôrmas). Af_ 06/2017				Engenheiro 1								
				Tec. de Segurança								
				Aux Adm								
				Mestre de obra								
				Encarregado geral 1								
				Hh DO DIA								
				MÃO DE OBRA DIRETA								
				Topógrafo								
				Auxiliar de topografia								
				Pedreiro 2								
				Ajudante Geral 2								
				Calçateiro								
				Carpinteiro								
				Operador de Motosserra								
				Motorista								
				Montador								
				Montador/Eletricista								
				Eletricista								
				Operador de Patrol								
				Operador de Escavadeira								
				Operador de Pá carregadeira								
				Motorista de caçamba								
				Pintor								
				Serralheiro								
				Hh DO DIA								
CONSIDERAÇÕES				RESUMO DO EFETIVO								
				EFETIVO DO DIA								
				JORNADA DE TRABALHO								
				Hh DO DIA								
				Hh ACUMULADO								
OBSERVAÇÕES				EFETIVO EQUIPAMENTOS								
				TIPO								
				QTDE.								
				Veículo Leve								
				Caminhão Munck								
				Caminhão Toco								
				Escavadeira								
				Pá carregadeira								
				Caçamba								
				Patrol								
				PC 200								
				Placa Vibratória								
GERENTE DE OBRA:				FISCALIZAÇÃO:								
Data: 04/03/2024				Data: 04/03/2024								

  
**Antonio Soares Cordeiro Neto**  
**Engenheiro Civil**  
**CREA-051888554-2**

  
**Anilton de J. Sena**  
**Engenheiro Civil**  
**Crea 067008919-7**





RELATORIO DIÁRIO DE OBRA				Data							
				S	X	T	Q	Q	S	S	D
CLIENTE: PREFEITURA MUNICIPAL DE SANTALUZ				EFETIVO PESSOAL							
OBJETO: Contratação de empresa de engenharia para execução de obra na reforma de postos de saúde do município de Santaluz/Bahia - POSTO ALAGONHAS				CATEGORIA							
CONTRATO N° 243/2022				RDC: 005		RDO: 196		MÃO DE OBRA INDIRETA			
Condições Climáticas: Manhã ( 1 ) Tarde ( 1 ) Noite ( )				Gerente de Obra							
SIMBOLOGIA: 1- Tempo Bom 2 - Chuva cf cond. Trab. 3- Chuva sl cond. Trab.				Engenheiro 1							
SERVIÇOS EXECUTADOS/OCCORRENCIAS				Tec. de Segurança							
Remoção de portas, de forma manual, sem reaproveitamento. Af_12/2017				Aux Adm							
Escavação manual para bloco de coroamento ou sapata (sem escavação para colocação de formas). Af_06/2017				Mestre de obra							
				Encarregado geral 1							
				Hh DO DIA							
				MÃO DE OBRA DIRETA							
				Topografo							
				Auxiliar de topografia							
				Pedreiro 2							
				Ajudante Geral 2							
				Cascalheiro							
				Carpinteiro							
				Operador de Motosserra							
				Motorista							
				Montador							
				Montador/Eletricista							
				Eletricista							
				Operador de Patrol							
				Operador de Escavadeira							
				Operador de Pá carregadeira							
				Motorista de caçamba							
				Pintor							
				Serralheiro							
				Hh DO DIA							
CONSIDERAÇÕES				RESUMO DO EFETIVO							
				EFETIVO DO DIA							
				JORNADA DE TRABALHO							
				Hh DO DIA							
				Hh ACUMULADO							
OBSERVAÇÕES				EFETIVO EQUIPAMENTOS							
				TIPO				QYDE			
				Veiculo Leve							
				Caminhão Munck							
				Caminhão Toco							
				Escavadeira							
				Pá carregadeira							
				Caçamba							
				Patrol							
				PC 200							
				Placa Vibratória							
GERENTE DE OBRA:				FISCALIZAÇÃO:							
Data: 05/03/2024				Data: 05/03/2024							

  
**Antonio Soares Cordeiro Neto**  
**Engenheiro Civil**  
**CREA+ 051888554-2**

  
**Franklin de J. Sena**  
**Engenheiro Civil**  
**CREA 147.011/9919-7**



RELATÓRIO DIÁRIO DE OBRA				Data							
CLIENTE: PREFEITURA MUNICIPAL DE SANTALUZ				S	T	X	Q	Q	S	S	D
OBJETO: Contratação de empresa de engenharia para execução de obra na reforma de postos de saúde do município de Santaluz/Bahia - POSTO ALAGOINHAS				EFETIVO PESSOAL							
CONTRATO N° 2450822 RDC: 005 RDO: 157				CATEGORIA QTDE							
Condições Climáticas: Manhã: ( 1 ) Tarde: ( 1 ) Noite: ( )				MAO DE OBRA INDIRETA							
SIMBOLOGIA: 1 - Tempo Bom 2 - Chuva c/ cond. Trab. 3 - Chuva s/ cond. Trab.				SERVIÇOS EXECUTADOS / OCORRENCIAS							
Remoção de portas, de forma manual, sem reaproveitamento. Af_12/2017				Gerente de Obra							
Escavação manual para bloco de coroamento ou sapata (sem escavação para colocação de fôrmas). Af_06/2017				Engenheiro 1							
LASTRO DE CONCRETO MAGRO, APLICADO EM BLOCOS DE COROAMENTO OU SAPATAS, ESPESSURA DE 3 CM. AF_08/2017				Tec. de Segurança							
				Aux Adm							
				Mestre de obra							
				Encarregado geral 1							
				Hh DO DIA							
				MAO DE OBRA DIRETA							
				Topografo							
				Auxiliar de topografia							
				Pedreiro 2							
				Ajudante Geral 2							
				Calceiteiro							
				Carpinteiro							
				Operador de Motosserra							
				Motorista							
				Montador							
				Montador/Eletricista							
				Eletricista							
				Operador de Patrol							
				Operador de Escavadeira							
				Operador de Pá carregadeira							
				Motorista de caçamba							
				Pintor							
				Serralheiro							
				Hh DO DIA							
CONSIDERAÇÕES				RESUMO DO EFETIVO							
				EFETIVO DO DIA							
				JORNADA DE TRABALHO							
				Hh DO DIA							
				Hh ACUMULADO							
OBSERVAÇÕES				EFETIVO EQUIPAMENTOS							
				TIPO QTDE.							
				Veículo Leve							
				Caminhão Muncck							
				Caminhão Toco							
				Escavadeira							
				Pá carregadeira							
				Caçamba							
				Patrol							
				PC 200							
				Placa Vibratória							
GERENTE DE OBRA:				FISCALIZAÇÃO:							
Data: 06/03/2024				Data: 06/03/2024							

  
**Antonio Soares Cordeiro Neto**  
**Engenheiro Civil**  
**CREA - 051888554-2**

  
**Franklin de J. Sena**  
**Engenheiro Civil**  
**Crea 0672008919-7**



RELATÓRIO DIÁRIO DE OBRA						Data							
CLIENTE: PREFEITURA MUNICIPAL DE SANTALUZ						S	T	Q	X	Q	S	S	D
OBJETO: Contratação de empresa de engenharia para execução de obra na reforma de postos de saúde do município de Santaluz/Bahia - POSTO ALAGONHAS						EFETIVO PESSOAL							
CONTRATO Nº 245/2022						RDC: 005			RDO: 158				
Condições Climáticas						CATEGORIA							
SIMBOLOGIA						MAO DE OBRA INDIRETA							
1 - Tempo Bom 2 - Chuva c/ cond. Trab. 3 - Chuva s/ cond. Trab.						Gerente de Obra							
SERVIÇOS EXECUTADOS / OCORRENCIAS						Engenheiro							
Remoção de portas, de forma manual, sem reaproveitamento. Af. 12/2017						Tec. de Segurança							
Escavação manual para bloco de coroamento ou sapata (sem escavação para colocação de fôrmas). Af. 06/2017						Aux. Adm.							
LASTRO DE CONCRETO MAGRO, APLICADO EM BLOCOS DE COROAMENTO OU SAPATAS, ESPESSURA DE 3 CM. AF. 08/2017						Mestre de obra							
						Encarregado geral							
						Hh DO DIA							
						MAO DE OBRA DIRETA							
						Topografo							
						Auxiliar de topografia							
						Pedreiro							
						Ajudante Geral							
						Cajoteiro							
						Carpinteiro							
						Operador de Motosserra							
						Motorista							
						Montador							
						Montador/Eletricista							
						Eletricista							
						Operador de Patrol							
						Operador de Escavadeira							
						Operador de Pa carregadeira							
						Motorista de caçamba							
						Pintor							
						Serralheiro							
						Hh DO DIA							
CONSIDERAÇÕES						RESUMO DO EFETIVO							
						EFETIVO DO DIA							
						JORNADA DE TRABALHO							
						Hh DO DIA							
						Hh ACUMULADO							
OBSERVAÇÕES						EFETIVO EQUIPAMENTOS							
						TIPO							
						QTD.							
						Veículo Leve							
						Caminhão Muncck							
						Caminhão Toco							
						Escavadeira							
						Pa carregadeira							
						Caçamba							
						Patrol							
						PC 200							
						Placa Vibratória							
GERENTE DE OBRA:						FISCALIZAÇÃO:							
Data: 07/03/2024						Data: 07/03/2024							

  
**Antonio Soares Cordeiro Neto**  
**Engenheiro Civil**  
**CREA + 051888554-2**





RELATORIO DIÁRIO DE OBRA		Data						
		S	T	Q	Q	X	S	D
CLIENTE: PREFEITURA MUNICIPAL DE SANTALUZ		EFETIVO PESSOAL						
OBJETO: Contratação de empresa de engenharia para execução de obra na reforma de postos de saúde do município de Santaluz/Bahia - POSTO ALAGONHAS								
CONTRATO Nº 245/2022		RDC: 005		RDO: 159		CATEGORIA		
SIMBOLOGIA		Mantb: ( 1 )		Tarde: ( 1 )		MAO DE OBRA INDIRETA		
		1- Tempo Bom		2 - Chuva c/ cond. Trab.		3- Chuva s/ cond. Trab.		
COMPOSIÇÃO REPRESENTATIVA EXECUÇÃO DE ESTRUTURAS DE CONCRETO ARMADO, PARA EDIFICAÇÃO HABITACIONAL UNIFAMILIAR TERREA (CASA EM EMPREENDIMENTOS) FCK=25MPA. AF_ 01_01/2017		Gerente de Obra						
COMPOSIÇÃO REPRESENTATIVA EXECUÇÃO DE ESTRUTURAS DE CONCRETO ARMADO, PARA EDIFICAÇÃO HABITACIONAL UNIFAMILIAR TERREA (CASA EM EMPREENDIMENTOS), FCK = 25 MPA. AF_ 01/2017		Engenheiro						
		Tec. de Segurança						
		Aux Adm						
		Mestre de obra						
		Encarregado geral						
		Hh DO DIA						
		MÃO DE OBRA DIRETA						
		Topógrafo						
		Auxiliar de topografia						
		Pedreiro						
		Ajudante Geral						
		Calceteiro						
		Carpinteiro						
		Operador de Motosserra						
		Motorista						
		Montador						
		Montador/Eletricista						
		Eletricista						
		Operador de Patrol						
		Operador de Escavadeira						
		Operador de Pá carregadeira						
		Motorista de caçamba						
		Pintor						
		Serralheiro						
		Hh DO DIA						
CONSIDERAÇÕES		RESUMO DO EFETIVO						
		EFETIVO DO DIA						
		JORNADA DE TRABALHO						
		Hh DO DIA						
		Hh ACUMULADO						
OBSERVAÇÕES		EFETIVO EQUIPAMENTOS						
		TIPO		QTDE.				
		Veículo Leve						
		Caminhão Munck						
		Caminhão Toco						
		Escavadeira						
		Pá carregadeira						
		Caçamba						
		Patrol						
		PC 200						
		Placa Vibratória						
GERENTE DE OBRA:		FISCALIZAÇÃO:						
Data: 08/03/2024		Data: 08/03/2024						

  
**Antonio Soares Cordeiro Neto**  
 Engenheiro Civil  
 CREA - 05188554-2

  
**Franklin de J. Gena**  
 Engenheiro Civil  
 Cred 062008219-7



RELATORIO DIÁRIO DE OBRA						Data							
						S	T	Q	Q	S	X	S	D
CLIENTE: PREFEITURA MUNICIPAL DE SANTALUZ OBJETO: Contratação de empresa de engenharia para execução de obra na reforma de postos de saúde do município de Santaluz/Bahia - POSTO ALAGOINHAS CONTRATO Nº 245/2022 RDC: 005 RDO: 160						EFETIVO PESSOAL							
Condições Climáticas Manhã ( 1 ) Tarde ( 1 ) Noite ( ) SIMBOLOGIA 1- Tempo Bom 2 - Chuva c/ cond. Trab. 3- Chuva s/ cond. Trab.						CATEGORIA MÃO DE OBRA INDIRETA QTDE							
SEM SERVIÇO						Gerente de Obra Engenheiro Tec. de Segurança Aux Adm Mestre de obra Encarregado geral Hs DO DIA							
CONSIDERAÇÕES						MÃO DE OBRA DIRETA Topografo Acionador de topografia Pedreiro Ajudante Geral Calceteiro Carpinteiro Operador de Motosserra Motorista Montador Montador/Eletricista Eletricista Operador de Patrol Operador de Escavadeira Operador de Pá carregadeira Motorista de caçamba Pintor Serralheiro Hs DO DIA							
OBSERVAÇÕES						RESUMO DO EFETIVO EFETIVO DO DIA JORNADA DE TRABALHO Hs DO DIA Hs ACUMULADO							
GERENTE DE OBRA:						EFETIVO EQUIPAMENTOS							
Data: 09/03/2024						TIPO QTDE. Veiculo Leve Caminhão Munck Caminhão Toco Escavadeira Pá carregadeira Caçamba Patrol PC 200 Placa Vibratória							
FISCALIZAÇÃO:						Data: 09/03/2024							

  
**Antonio Soares Cordeiro Neto**  
 Engenheiro Civil  
 CREA - 051888554-2

  
**Franklin de J. Ser...**  
 Engenheiro Civil  
 CREA 062 06919-7



RELATÓRIO DIÁRIO DE OBRA				Data							
				S	T	Q	Q	S	S	X	D
<b>CLIENTE:</b> PREFEITURA MUNICIPAL DE SANTALUZ <b>OBJETO:</b> Contratação de empresa de engenharia para execução de obra na reforma de postos de saúde do município de Santaluz/Bahia - POSTO ALAGOINHAS <b>CONTRATO N°:</b> 243/2022 <b>RDC:</b> 005 <b>RDO:</b> 101				EFETIVO PESSOAL							
Condições Climáticas: Manhã ( 1 ) Tarde ( 1 ) Noite ( ) <b>SIMBOLOGIA:</b> 1- Tempo Bom 2 - Chuva c/ cond. Trab. 3- Chuva s/ cond. Trab. <b>SERVIÇOS EXECUTADOS/OCCORRENCIAS</b>				CATEGORIA QTDE							
SEM SERVIÇO				MÃO DE OBRA INDIRETA							
				Gerente de Obra							
				Engenheiro							
				Tec. de Segurança							
				Aux Adm							
				Mestre de obra							
				Encarregado geral							
				Hh DO DIA							
				MÃO DE OBRA DIRETA							
				Topografo							
				Auxiliar de topografia							
				Pedreiro							
				Ajudante Geral							
				Calceiro							
				Carpinteiro							
				Operador de Motosserra							
				Motorista							
				Montador							
Montador/Eletricista											
Eletricista											
Operador de Patrol											
Operador de Escavadeira											
Operador de Pá carregadeira											
Motorista de caçamba											
Pintor											
Serralheiro											
Hh DO DIA											
CONSIDERAÇÕES				RESUMO DO EFETIVO							
				EFETIVO DO DIA							
				JORNADA DE TRABALHO							
OBSERVAÇÕES				Hh DO DIA							
				Hh ACUMULADO							
				EFETIVO EQUIPAMENTOS							
				TIPO QTDE.							
				Veículo Leve							
				Caminhão Munck							
				Caminhão Yoco							
				Escavadeira							
				Pa carregadeira							
				Caçamba							
				Patrol							
				PC 300							
Placa Vibratória											
GERENTE DE OBRA:				FISCALIZAÇÃO:							
Data: 10/03/2024				Data: 10/03/2024							

*Franklin de J. Sena*  
**Engenheiro Civil**  
 Crea 052000919-7

*ASA*  
**Antonio Soares Cordeiro Neto**  
**Engenheiro Civil**  
 CREA + 051888554-2





RELATÓRIO DIÁRIO DE OBRA				Data								
				X								
				S	T	Q	Q	S	S	D		
<b>CLIENTE:</b> PREFEITURA MUNICIPAL DE SANTALUZ <b>OBJETO:</b> Contratação de empresa de engenharia para execução de obra na reforma de postos de saúde do município de Santaluz/Bahia - POSTO ALAGONHAS <b>CONTRATO N°:</b> 245/2022 <b>RDC:</b> 005 <b>RDO:</b> 162				<b>EFETIVO PESSOAL</b>								
<b>Condições Climáticas</b> Manhã ( 1 )      Tarde ( 1 ) 1- Tempo Bom    2 - Chuva cf cond. Trab.    3- Chuva sf cond. Trab.				<b>CATEGORIA</b> <b>QTDE</b>								
<b>SIMBOLOGIA</b>				<b>MAO DE OBRA INDIRETA</b>								
<b>SERVIÇOS EXECUTADOS / OCORRENCIAS</b>				Gerente de Obra Engenheiro      1 Tec. de Segurança Aux Adm Mestre de obra Encarregado geral      1 Hh DO DIA								
COMPOSIÇÃO REPRESENTATIVA) EXECUÇÃO DE ESTRUTURAS DE CONCRETO ARMADO, PARA EDIFICAÇÃO HABITACIONAL UNIFAMILIAR TERREA (CASA EM EMPREENDIMENTOS) FCK=25MPA, AF_01/2017 COMPOSIÇÃO REPRESENTATIVA) EXECUÇÃO DE ESTRUTURAS DE CONCRETO ARMADO, PARA EDIFICAÇÃO HABITACIONAL UNIFAMILIAR TERREA (CASA EM EMPREENDIMENTOS), FCK = 25 MPA, AF_01/2017				<b>MAO DE OBRA DIRETA</b>								
				Topografo Auxiliar de topografia Pedreiro      2 Ajudante Geral      2 Calçateiro Carpinteiro Operador de Motosserra Motorista Montador Montador/Eletricista Eletricista Operador de Patrol Operador de Escavadeira Operador de Pá carregadeira Motorista de caçamba Pintor Serralheiro Hh DO DIA								
<b>CONSIDERAÇÕES</b>				<b>RESUMO DO EFETIVO</b>								
				EFETIVO DO DIA JORNADA DE TRABALHO Hh DO DIA Hh ACUMULADO								
<b>OBSERVAÇÕES</b>				<b>EFETIVO EQUIPAMENTOS</b>								
				<b>TIPO</b> <b>QTDE.</b>								
				Veiculo Leve Caminhão Munck Caminhão Toco Escavadeira Pá carregadeira Caçamba Patrol PC 200 Placa Vibratória								
<b>GERENTE DE OBRA:</b>				<b>FISCALIZAÇÃO:</b>								
Data: 11/03/2024				Data: 11/03/2024								

  
**Antonio Soares Cordeiro Neto**  
**Engenheiro Civil**  
**CREA+ 051888554-2**

  
**Franklin de J. Sena**  
**Engenheiro Civil**  
**Crea 062000919-7**



RELATÓRIO DIÁRIO DE OBRA					Data							
					S	X		Q	Q	S	S	D
CLIENTE: PREFEITURA MUNICIPAL DE SANTALUZ					EFETIVO PESSOAL							
OBJETO: Contratação de empresa de engenharia para execução de obra na reforma de postos de saúde do município de Santaluz/Bahia - POSTO ALAGOMNHAS					CATEGORIA							
CONTRATO Nº 245/2022					RDC: 005				RDO: 163			
Condições Climáticas: Manhã: ( 1 ) Tarde: ( 1 ) Noite: ( )					MÃO DE OBRA INDIRETA							
SIMBÓLOGIA: 1- Tempo Bom 2- Chuva s/ cond. Trab. 3- Chuva s/ cond. Trab.					SERVIÇOS EXECUTADOS / OCORRÊNCIAS							
<p>COMPOSIÇÃO REPRESENTATIVA) EXECUÇÃO DE ESTRUTURAS DE CONCRETO ARMADO, PARA EDIFICAÇÃO HABITACIONAL UNIFAMILIAR TÉRREA (CASA EM EMPREENDIMENTOS) FCK=25MPA. AF_01_01/2017</p> <p>COMPOSIÇÃO REPRESENTATIVA) EXECUÇÃO DE ESTRUTURAS DE CONCRETO ARMADO, PARA EDIFICAÇÃO HABITACIONAL UNIFAMILIAR TÉRREA (CASA EM EMPREENDIMENTOS), FCK = 25 MPa. AF_01/2017</p>					Gerente de Obra							
					Engenheiro		1					
					Tec. de Segurança							
					Aux. Adm							
					Mestre de obra							
					Encarregado geral		1					
					Hh DO DIA							
					<p>CONSIDERAÇÕES</p> <p>OBSERVAÇÕES</p>					MÃO DE OBRA DIRETA		
Topografo												
Auxiliar de topografia												
Pedreiro		2										
Ajudante Geral		2										
Calçeteiro												
Carpinteiro												
Operador de Motosserra												
Motorista												
Montador												
Montador/Eletricista												
Eletricista												
Operador de Patrol												
Operador de Escavadeira												
Operador de Pá carregadeira												
Motorista de caçamba												
Pintor												
Serralheiro												
Hh DO DIA												
<p>RESUMO DO EFETIVO</p>					EFETIVO DO DIA							
					JORNADA DE TRABALHO							
					Hh DO DIA							
<p>EFETIVO EQUIPAMENTOS</p>					TIPO							
					QTDE.							
					Veículo Leve							
					Caminhão Muncik							
					Caminhão Toco							
					Escavadeira							
					Pá carregadeira							
					Caçamba							
					Patrol							
					PC 200							
Placa Vibratória												
GERENTE DE OBRA:					FISCALIZAÇÃO:							
Data: 12/03/2024					Data: 12/03/2024							

  
**Antonio Soares Cordeiro Neto**  
 Engenheiro Civil  
 CREA+ 051888554-2

  
**Anklín de J. Sena**  
 Engenheiro Civil  
 CREA 057000319-7



RELATÓRIO DIÁRIO DE OBRA						Data							
						S	T	X	Q	Q	S	S	D
CLIENTE: PREFEITURA MUNICIPAL DE SANTALUZ						EFETIVO PESSOAL							
OBJETO: Contratação de empresa de engenharia para execução de obra na reforma de postos de saúde do município de Santaluz/Bahia - POSTO ALAGOINHAS													
CONTRATO N° 245/2022						CATEGORIA							
RDC: 005						QTDE							
RDO: 164						MÃO DE OBRA INDIRETA							
Condições Climáticas: Manhã: ( 1 ) Tarde: ( 1 ) Noite: ( )						Gerente de obra							
SIMBOLOGIA: 1- Tempo Bom 2- Chuva c/ cond. Trab. 3- Chuva s/ cond. Trab.						Engenheiro 1							
COMPOSIÇÃO REPRESENTATIVA) EXECUÇÃO DE ESTRUTURAS DE CONCRETO ARMADO, PARA EDIFICAÇÃO HABITACIONAL UNIFAMILIAR TERREA (CASA EM EMPREENDIMENTOS) FCK=25MPA. AF_01_01/2017 COMPOSIÇÃO REPRESENTATIVA) EXECUÇÃO DE ESTRUTURAS DE CONCRETO ARMADO, PARA EDIFICAÇÃO HABITACIONAL UNIFAMILIAR TERREA (CASA EM EMPREENDIMENTOS), FCK = 25 MPA. AF_01/2017						Téc. de Segurança							
						SERVIÇOS EXECUTADOS/OCCORRENCIAS							
						Aux Adm							
						Mestre de obra							
						Encarregado geral 1							
						Hh DO DIA							
						MÃO DE OBRA DIRETA							
						Topografo							
Auxiliar de topografia													
Pedreiro 2													
Ajudante Geral 2													
Cajeteiro													
Carpinteiro													
Operador de Motosserra													
Motorista													
Montador													
Montador/Eletricista													
Eletricista													
Operador de Patrol													
Operador de Escavadeira													
Operador de Pá carregadeira													
Motorista de caçamba													
Pintor													
Serralheiro													
Hh DO DIA													
CONSIDERAÇÕES						RESUMO DO EFETIVO							
						EFETIVO DO DIA							
						JORNADA DE TRABALHO							
						Hh DO DIA							
OBSERVAÇÕES						Hh ACUMULADO							
						EFETIVO EQUIPAMENTOS							
						TIPO QTDE.							
						Veículo Leve							
						Caminhão Manch							
						Caminhão Toco							
						Escavadeira							
						Pá carregadeira							
						Caçamba							
						Patrol							
PC 200													
Placa Vibratória													
GERENTE DE OBRA:						FISCALIZAÇÃO:							
Data: 13/03/2024						Data: 13/03/2024							

*Franklin de J. Sena*  
**Engenheiro Civil**  
 Crea 05700919-7

*AS*  
**Antonio Soares Cordeiro Neto**  
**Engenheiro Civil**  
 CREA 051888554-2





RELATÓRIO DIÁRIO DE OBRA					Data							
					S	T	Q	Q	S	S	S	D
CLIENTE: PREFEITURA MUNICIPAL DE SANTALUZ OBJETO: Contratação de empresa de engenharia para execução de obra na reforma de postos de saúde do município de Santaluz/Bahia - POSTO ALAGOINHAS CONTRATO N° 245/2022 RDO: 005 RDO: 165 Condições Climáticas: Manhã: ( 1 ) Tarde: ( 1 ) Noite: ( ) SIMBOLOGIA: 1- Tempo Bom 2 - Chuva c/ cond. Trab. 3- Chuva s/ cond. Trab. SERVIÇOS EXECUTADOS/OCCORRÊNCIAS					EFETIVO PESSOAL Gerente de Obra Engenheiro 1 Tac. de Segurança Aux Adm Mestre de obra Encarregado geral 1 Hh DO DIA							
COMPOSIÇÃO REPRESENTATIVA) EXECUÇÃO DE ESTRUTURAS DE CONCRETO ARMADO, PARA EDIFICAÇÃO HABITACIONAL UNIFAMILIAR TERREA (CASA EM EMPREENDIMENTOS) FCK+25MPA. AF_01_01/2017 ALVENARIA DE VEDAÇÃO DE BLOCOS CERÂMICOS FURADOS NA HORIZONTAL DE 9X19X29 CM (ESPESSURA 9 CM) E ARGAMASSA DE ASSENTAMENTO COM PREPARO EM BETONEIRA. AF_12/2021					MÃO DE OBRA DIRETA Topografo Auxiliar de topografia Pedreiro 2 Ajudante Geral 2 Calceiteiro Carpinteiro Operador de Motosserra Motorista Montador Montador/Eletricista Eletricista Operador de Patrol Operador de Escavadeira Operador de Pá carregadeira Motorista de caçamba Plator Serralheiro Hh DO DIA							
CONSIDERAÇÕES					RESUMO DO EFETIVO							
					EFETIVO DO DIA JORNADA DE TRABALHO Hh DO DIA Hh ACUMULADO							
OBSERVAÇÕES					EFETIVO EQUIPAMENTOS							
					TIPO QTD. Veículo Leve Caminhão Muncck Caminhão Toco Escavadeira Pá carregadeira Caçamba Patrol PC 200 Placa Vibratória							
GERENTE DE OBRA:					FISCALIZAÇÃO:							
Data: 14/03/2024					Data: 14/03/2024							

  
**Antonio Soares Cordeiro Neto**  
 Engenheiro Civil  
 CREA + 051888554-2

  
**Ranklin de J. Se.**  
 Engenheiro Civil  
 CREA 0672006919-7





RELATÓRIO DIÁRIO DE OBRA		Data						
		S	T	Q	Q	S	X	D
<b>CLIENTE:</b> PREFEITURA MUNICIPAL DE SANTALUZ <b>OBJETO:</b> Contratação de empresa de engenharia para execução de obra na reforma de postos de saúde do município de Santaluz/Bahia - POSTO ALAGOINHAS <b>CONTRATO N°</b> 245/2022 <b>RDC:</b> 005 <b>RDO:</b> 167		<b>EFE TIVO PESSOAL</b>						
<b>Condições Climáticas</b> Manhã: ( 1 )      Tarde: ( 1 )      Noite: ( ) <b>SIMBOLOGIA</b> 1- Tempo Bom    2 - Chuva c/ cond. Trab.    3- Chuva si cond. Trab.		<b>CATEGORIA</b> <b>QTDE</b>						
SEM SERVIÇO		<b>MÃO DE OBRA INDIRETA</b>						
		Gerente de Obra Engenheiro Tec. de Segurança Aux Adm Mestre de obra Encarregado geral Hh DO DIA						
		<b>MÃO DE OBRA DIRETA</b>						
		Topografo Auxiliar de topografia Pedreiro Ajudante Geral Calçeteiro Carpinteiro Operador de Motosserra Motorista Montador Montador/Eletricista Eletricista Operador de Patrol Operador de Escavadeira Operador de Pá carregadeira Motorista de caçamba Plator Serralheiro Hh DO DIA						
<b>CONSIDERAÇÕES</b>		<b>RESUMO DO EFETIVO</b>						
		<b>EFETIVO DO DIA</b> <b>JORNADA DE TRABALHO</b> <b>Hh DO DIA</b> <b>Hh ACUMULADO</b>						
		<b>EFE TIVO EQUIPAMENTOS</b>						
<b>OBSERVAÇÕES</b>		<b>TIPO</b> <b>QTDE.</b>						
		Veículo Leve Caminhão Munck Caminhão Toce Escavadeira Pá carregadeira Caçamba Patrol PC 200 Placa Vibratória						
<b>GERENTE DE OBRA:</b>		<b>FISCALIZAÇÃO:</b>						
Data: 16/02/2024		Data: 16/02/2024						

  
 Franklin de J. Ser.  
 Engenheiro Civil  
 CREA: 002206718-9

  
 Antonio Soares Cordeiro Neto  
 Engenheiro Civil  
 CREA: 051888554-2





RELATÓRIO DIÁRIO DE OBRA		Data						
		S	T	Q	Q	S	S	X
								D
CLIENTE: PREFEITURA MUNICIPAL DE SANTALUZ		EFETIVO PESSOAL						
OBJETO: Contratação de empresa de engenharia para execução de obra na reforma de postos de saúde do município de Santaluz/Bahia - POSTO ALAGORNHAS		CATEGORIA						
CONTRATO Nº 245/2022		RDC: 005		RDO: 168		QTDE		
Condições Climáticas: Manhã ( 1 ) Tarde ( 1 ) Noite ( )		MÃO DE OBRA INDIRETA						
SIMBOLOGIA: 1- Tempo Bom 2- Chuva c/ cond. Trab. 3- Chuva s/ cond. Trab.		SERVIÇOS EXECUTADOS / OCORRÊNCIAS						
SEM SERVIÇO		Gerente de Obra Engenheiro Tec. de Segurança Aux Adm Mestre de obra Encarregado geral						
		Hh DO DIA						
		MÃO DE OBRA DIRETA						
		Topógrafo Auxiliar de topografia Pedreiro Ajudante Geral Calçeteiro Carpinteiro Operador de Motosserra Motorista Montador Montador/Eletricista Eletricista Operador de Patrol Operador de Escavadeira Operador de Pá carregadeira Motorista de caçamba Pintor Serralheiro						
		Hh DO DIA						
CONSIDERAÇÕES		RESUMO DO EFETIVO						
		EFETIVO DO DIA JORNADA DE TRABALHO Hh DO DIA Hh ACUMULADO						
OBSERVAÇÕES		EFETIVO EQUIPAMENTOS						
		TIPO					QTDE.	
		Veículo Leve Caminhão Muncik Caminhão Toco Escavadeira Pá carregadeira Caçamba Patrol PC 200 Placa Vibratória						
GERENTE DE OBRA:		FISCALIZAÇÃO:						
Data: 17/03/2024		Data: 17/03/2024						

Franklin de J. Sena  
Engenheiro Civil  
CREA 017008919-7

Antonio Soares Cordeiro Neto  
Engenheiro Civil  
CREA 051888554-2



RELATÓRIO DIÁRIO DE OBRA				Data								
				X								
				S	T	Q	Q	S	S	D		
CLIENTE: PREFEITURA MUNICIPAL DE SANTALUZ				EFETIVO PESSOAL								
OBJETO: Contratação de empresa de engenharia para execução de obra na reforma de postos de saúde do município de Santaluz/Bahia - POSTO ALAGOINHAS				CATEGORIA								
CONTRATO Nº 245/2022				RDC: 005				RDC: 169				
Condições Climáticas: Manhã: ( 1 ) Tarde: ( 1 ) Noite: ( )				MAO DE OBRA INDIRETA								
SIMBOLOGIA: 1- Tempo Bom 2 - Chuva cf cond. Trab. 3- Chuva s/ cond. Trab.				Gerente de Obra								
SERVIÇOS EXECUTADOS / OCORRÊNCIAS				Engenheiro 1								
COMPOSIÇÃO REPRESENTATIVA) EXECUÇÃO DE ESTRUTURAS DE CONCRETO ARMADO, PARA EDIFICAÇÃO HABITACIONAL UNIFAMILIAR TERREA (CASA EM EMPREENDIMENTOS) FCK-25MPA, AF_01_01/2017				Tec. de Segurança								
ALVENARIA DE VEDAÇÃO DE BLOCOS CERÂMICOS FURADOS NA HORIZONTAL DE 9X19X29 CM (ESPESSURA 9 CM) E ARGAMASSA DE ASSENTAMENTO COM PREPARO EM BETONEIRA, AF_12/2021				Aux Adm								
				Mestre de obra								
				Encarregado geral 1								
				Hr DO DIA								
				MAO DE OBRA DIRETA								
				Topógrafo								
				Auxiliar de topografia								
				Pedreiro 2								
				Ajudante Geral 2								
				Cajateiro								
				Carpinteiro								
				Operador de Motosserra								
				Motorista								
				Montador								
				Montador/Eletricista								
				Eletreista								
				Operador de Patrol								
				Operador de Escavadeira								
				Operador de Pá carregadeira								
				Motorista de caçamba								
				Platão								
				Serralheiro								
				Hr DO DIA								
CONSIDERAÇÕES				RESUMO DO EFETIVO								
				EFETIVO DO DIA								
				JORNADA DE TRABALHO								
				Hr DO DIA								
				Hr ACUMULADO								
OBSERVAÇÕES				EFETIVO EQUIPAMENTOS								
				TIPO								
				QTDE.								
				Veículo Leve								
				Caminhão Munck								
				Caminhão Toco								
				Escavadeira								
				Pá carregadeira								
				Caçamba								
				Patrol								
				PC 200								
				Placa Vibratória								
GERENTE DE OBRA:				FISCALIZAÇÃO:								
Data: 18/03/2024				Data: 18/03/2024								

  
**Antonio Soares Cordeiro Neto**  
 Engenheiro Civil  
 CREA-051888554-2

  
**Franklin de J. Sereno**  
 Engenheiro Civil  
 Crea 052606719-7



RELATÓRIO DIÁRIO DE OBRA						Data							
						S	X	T	Q	Q	S	S	D
CLIENTE: PREFEITURA MUNICIPAL DE SANTALUZ						EFETIVO PESSOAL							
OBJETO: Contratação de empresa de engenharia para execução de obra na reforma de postos de saúde do município de Santaluz/Bahia - POSTO ALAGOINHAS						CATEGORIA							
CONTRATO N° 245/2022						RDC: 005		RDO: 170		MÃO DE OBRA INDIRETA			
Condições Climáticas SIMBOLOGIA						1 - Tempo Bom 2 - Chuva q/ cond. Trab. 3- Chuva s/ cond. Trab.						Gerente de Obra	
SERVIÇOS EXECUTADOS / OCORRÊNCIAS						Engenheiro						1	
COMPOSIÇÃO REPRESENTATIVA EXECUÇÃO DE ESTRUTURAS DE CONCRETO ARMADO, PARA EDIFICAÇÃO HABITACIONAL UNIFAMILIAR TÉRREA (CASA EM EMPREENDIMENTOS) FCK=28MPA, AF_01_01/2017 ALVENARIA DE VEDAÇÃO DE BLOCOS CERÂMICOS FURADOS NA HORIZONTAL DE 9X19X23 CM (ESPESSURA 9 CM) E ARGAMASSA DE ASSENTAMENTO COM PREPARO EM BETONEIRA, AF_12/2021						Téc. de Segurança							
						Aux Adm							
						Mestre de obra							
						Encarregado geral						1	
						Hh DO DIA							
						MÃO DE OBRA DIRETA							
						Topógrafo							
						Auxiliar de topografia							
						Pedreiro						2	
						Ajudante Geral						2	
Calçoteiro													
Carpinteiro													
Operador de Motosserra													
Motorista													
Montador													
Montador/Eletricista													
Eletricista													
Operador de Patrol													
Operador de Escavadeira													
Operador de Pá carregadeira													
Motorista de caçamba													
Pintor													
Serralheiro													
Hh DO DIA													
RESUMO DO EFETIVO													
EFETIVO DO DIA													
JORNADA DE TRABALHO													
Hh DO DIA													
Hh ACUMULADO													
EFETIVO EQUIPAMENTOS													
TIPO						QTDE							
Veículo Leve													
Caminhão Muncie													
Caminhão Toco													
Escavadeira													
Pá carregadeira													
Caçamba													
Patrol													
PC 200													
Placa Vibratória													
GERENTE DE OBRA:						FISCALIZAÇÃO:							
Data: 19/03/2024						Data: 19/03/2024							

  
**Antonio Soares Cordeiro Neto**  
**Engenheiro Civil**  
**CREA - 051888554-2**

  
**Franklin de J. Seixas**  
**Engenheiro Civil**  
**Crea 357019919-7**



RELATORIO DIÁRIO DE OBRA						Data							
CLIENTE: PREFEITURA MUNICIPAL DE SANTALUZ OBJETO: Contratação de empresa de engenharia para execução de obra na reforma de postos de saúde do município de Santaluz/Bahia - POSTO ALAGOINHAS CONTRATO N° 245/2022 RDC: 005 RDO: 171						S	T	X	Q	Q	S	S	D
						EFETIVO PESSOAL							
Condições Climáticas						CATEGORIA							
SIMBOLOGIA						MAO DE OBRA INDIRETA							
SERVIÇOS EXECUTADOS / OCORRENCIAS						Gerente de Obra							
ALVENARIA DE VEDAÇÃO DE BLOCOS CERÂMICOS FURADOS NA HORIZONTAL DE 9X19X29 CM (ESPESSURA 9 CM) E ARGAMASSA DE ASSENTAMENTO COM PREPARO EM BETONEIRA. AF_12/2021 VERGA PRÉ-MOLDADA PARA JANELAS COM ATÉ 1,5 DE VÃO. AF_03/2016 VERGA PRÉ-MOLDADA PARA PORTAS COM ATÉ 1,5 DE VÃO. AF_03/2016 VERGA PRÉ-MOLDADA PARA JANELAS COM ATÉ 1,5 DE VÃO DE COMPRIMENTO. AF_03/2016						Engenheiro							
						Tec. de Segurança							
						Aux Adm							
						Mestre de obra							
						Encarregado geral							
						Hh DO DIA							
						MAO DE OBRA DIRETA							
						Topografo							
						Auxiliar de topografia							
						Pedreiro							
						Ajudante Geral							
						Calceiteiro							
						Carpinteiro							
						Operador de Motosserra							
						Motorista							
						Montador							
Montador/Eletricista													
Eletricista													
Operador de Patrol													
Operador de Escavadeira													
Operador de Pá carregadeira													
Motorista de caçamba													
Pistão													
Serralheiro													
Hh DO DIA													
CONSIDERAÇÕES						RESUMO DO EFETIVO							
						EFETIVO DO DIA							
						JORNADA DE TRABALHO							
						Hh DO DIA							
OBSERVAÇÕES						EFETIVO EQUIPAMENTOS							
						TIPO							
						Veículo Leve							
						Caminhão Munck							
						Caminhão Toco							
						Escavadeira							
						Pá carregadeira							
						Caçamba							
						Patrol							
PC 200													
Placa Vibratória													
GERENTE DE OBRA:						FISCALIZAÇÃO:							
Data: 20/03/2023						Data: 20/03/2023							

  
**Antonio Soares Cordeiro Neto**  
 Engenheiro Civil  
 CREA - 051888554-2

  
**Franklin de J. Ser...**  
 Engenheiro Civil  
 Crea 052000919-7







RELATORIO DIÁRIO DE OBRA						Data									
						S	T	Q	Q	X	S	S	D		
CLIENTE: PREFEITURA MUNICIPAL DE SANTALUZ						EFETIVO PESSOAL									
OBJETO: Contratação de empresa de engenharia para execução de obra na reforma de postos de saúde do município de Santaluz/Bahia - POSTO ALAGONHAS						CATEGORIA									
CONTRATO Nº 243/2022						RDC: 005		RDO: 173		QTDE					
Condições Climáticas: Manhã ( 1 ) Tarde ( 1 ) Noite ( )						MÃO DE OBRA DIRETA									
SIMBOLOGIA 1- Tempo Bom 2 - Chuva c/ cond. Trab. 3- Chuva s/ cond. Trab.						Gerente de Obra									
SERVIÇOS EXECUTADOS / OCORRENCIAS						Engenheiro 1									
ALVENARIA DE VEDAÇÃO DE BLOCOS CERÂMICOS FURADOS NA HORIZONTAL DE 9X19X29 CM (ESPESSURA 9 CM) E ARGAMASSA DE ASSENTAMENTO COM PREPARO EM BETONEIRA. AF_12/2021 VERGA PRÉ-MOLDADA PARA JANELAS COM ATÉ 1,5 DE VÃO. AF_03/2016 VERGA PRÉ-MOLDADA PARA PORTAS COM ATÉ 1,5 DE VÃO. AF_03/2016 VERGA PRÉ-MOLDADA PARA JANELAS COM ATÉ 1,5 DE VÃO DE COMPRIMENTO. AF_03/2016						Tec. de Segurança									
						Aux Adm									
						Mestre de obra									
						Encarregado geral 1									
						CONSIDERAÇÕES						MÃO DE OBRA DIRETA			
						Topógrafo									
						Auxiliar de topografia									
						Pedreiro 2									
						Ajudante Geral 2									
						Calçateiro									
						Carpinteiro									
						Operador de Motosserra									
						Motorista									
						Montador									
						Montador/Eletricista									
						Eletricista									
						Operador de Patrol									
						Operador de Escavadeira									
						Operador de Pá carregadeira									
						Motorista de caçamba									
Pintor															
Serralheiro															
OBSERVAÇÕES						RESUMO DO EFETIVO									
						EFETIVO DO DIA									
						JORNADA DE TRABALHO									
						Hh DO DIA									
						Hh ACUMULADO									
						GERENTE DE OBRA:						EFETIVO EQUIPAMENTOS			
Data: 22/03/2024						TIPO									
FISCALIZAÇÃO:						QTDE.									
Data: 22/03/2024						Veículo Leve									
						Caminhão Munck									
						Caminhão Toco									
						Escavadeira									
						Pá carregadeira									
						Caçamba									
						Patrol									
						PC 200									
						Placa Vibratória									

*Antônio de S. Sena*  
 Engenheiro Civil  
 Crea nº 2008919-7

*Antônio Soares Cordeiro Neto*  
 Engenheiro Civil  
 CREA nº 051888554-2



RELATÓRIO DIÁRIO DE OBRA						Data												
						S	T	Q	Q	S	X	S	D					
CLIENTE: PREFEITURA MUNICIPAL DE SANTALUZ OBJETO: Contratação de empresa de engenharia para execução de obra na reforma de postos de saúde do município de Santaluz/Bahia - POSTO ALAGORNHAS CONTRATO N° 245/2022 RDC: 005 RDC: 174						EFETIVO PESSOAL												
Condições Climáticas: Manhã: ( 1 ) Tarde: ( 1 ) Noite: ( ) SIMBOLOGIA: 1- Tempo Bom 2 - Chuva c/ cond. Trab. 3- Chuva s/ cond. Trab.						CATEGORIA QTDE												
SEM SERVIÇO						MÃO DE OBRA INDIRECTA												
						Gerente de Obra												
						Engenheiro												
						Tec. de Segurança												
						Aux Adm												
						Mestre de obra												
						Encarregado geral												
						Hh DO DIA												
												MÃO DE OBRA DIRETA						
												Topografo						
Auxiliar de topografia																		
Pedreiro																		
Ajudante Geral																		
Calceiteiro																		
Carpinteiro																		
Operador de Motosserra																		
Motorista																		
Montador																		
Montador/Eletricista																		
Eletricista																		
Operador de Patrol																		
Operador de Escavadeira																		
Operador de Pá carregadeira																		
Motorista de caçamba																		
						Pintor												
						Serralheiro												
						Hh DO DIA												
CONSIDERAÇÕES						RESUMO DO EFETIVO												
						EFETIVO DO DIA												
						JORNADA DE TRABALHO												
						Hh DO DIA												
OBSERVAÇÕES						Hh ACUMULADO												
												EFETIVO EQUIPAMENTOS						
												TIPO QTDE						
						Veiculo Leve												
						Caminhão Munck												
						Caminhão Toco												
						Escavadeira												
						Pá carregadeira												
						Caçamba												
						Patrol												
						PC 200												
						Placa Vibratória												
GERENTE DE OBRA:						FISCALIZAÇÃO:												
Data: 23/03/2024						Data: 23/03/2024												

*Antônio de J. Sena*  
 Engenheiro Civil  
 Crea 062006919-7

*Antônio Soares Cordeiro Neto*  
 Engenheiro Civil  
 CREA 051888554-2



RELATORIO DIÁRIO DE OBRA				Data							
				S	T	Q	Q	S	S	X	
CLIENTE: PREFEITURA MUNICIPAL DE SANTALUZ				EFETIVO PESSOAL							
OBJETO: Contratação de empresa de engenharia para execução de obra na reforma de postos de saúde do município de Santaluz/Bahia - POSTO ALAGOINHAS				CATEGORIA							
CONTRATO N° 249/2022				RDC: 005		RDO: 175		QTDE			
Condições Climáticas				MAO DE OBRA INDIRETA							
SIMBOLOGIA				SERVIÇOS EXECUTADOS/OCORRENCIAS							
Manhã: ( 1 ) Tarde: ( 1 ) Noite: _____ 1- Tempo Bom 2- Chuva c/ cond. Trab. 3- Chuva s/ cond. Trab.				Gerente de Obra Engenheiro Tec. de Segurança Aux. Adm. Mestre de obra Encarregado geral   Hh DO DIA							
SEM SERVIÇO				MAO DE OBRA DIRETA Topografo Auxiliar de topografia Pedreiro Ajudante Geral Calceiteiro Carpinteiro Operador de Motosserra Motorista Montador Montador/Eletricista Eletricista Operador de Patrol Operador de Escavadeira Operador de Pa carregadeira Motorista de caçamba Pintor Serralheiro   Hh DO DIA							
CONSIDERAÇÕES				RESUMO DO EFETIVO							
				EFETIVO DO DIA JORNADA DE TRABALHO Hh DO DIA Hh ACUMULADO							
OBSERVAÇÕES				EFETIVO EQUIPAMENTOS							
				TIPO QTDE. Veículo Leve Caminhão Manck Caminhão Yoco Escavadeira Pa carregadeira Caçamba Patrol PIC 200 Píssa Vibratória							
GERENTE DE OBRA:				FISCALIZAÇÃO:							
Data: 24/03/2024				Data: 24/03/2024							

  
**Antonio Soares Cordeiro Neto**  
 Engenheiro Civil  
 CREA+ 051888554-2

  
**Franklin de J. Sena**  
 Engenheiro Civil  
 Crea 057408919-7







RELATÓRIO DIÁRIO DE OBRA		Data									
		S	X	T	Q	O	S	S	D		
<b>CLIENTE:</b> PREFEITURA MUNICIPAL DE SANTALUZ <b>OBJETO:</b> Contratação de empresa de engenharia para execução de obra na reforma de postos de saúde do município de Santaluz/Bahia - POSTO ALAGONHAS <b>CONTRATO N°:</b> 249/2022 <b>RDC:</b> 005 <b>RDO:</b> 177		<b>EFETIVO PESSOAL</b>									
Condições Climáticas: Manhã ( 1 ) Tarde ( 1 ) Nota: _____ <b>SIMBOLOGIA:</b> 1- Tempo Bom 2- Chuva c/ cond. Trab. 3- Chuva s/ cond. Trab. <b>SERVIÇOS EXECUTADOS/OCCORRÊNCIAS</b>		<b>CATEGORIA</b>		<b>QTDE</b>							
CHAPISCO APLICADO EM ALVENARIA (COM PRESEÇA DE VÃO) E ESTRUTURAS DE CONCRETO DE FACHADA, COM EQUIPAMENTO DE PROJEÇÃO, ARGAMASSA TRAÇO 1:3 COM PREPARO EM BETONEIRA 400 L, AF_06/2014 MASSA ÚNICA PARA RECEBIMENTO DE PINTURA OU CERÂMICA, ARGAMASSA INDUSTRIALIZADA, PREPARO MECÂNICO, APLICADO COM EQUIPAMENTO DE MISTURA E PROJEÇÃO DE 1,5 M3/H EM FACES INTERNAS DE PAREDES, ESPESSURA DE 5MM, SEM EXECUÇÃO DE TALISCAS, AF_06/2014		<b>MAO DE OBRA INDIRETA</b>		Gerente de Obra Engenheiro 1 Tec. de Segurança Aux Adm Mestre de obra Encarregado geral 1 Hh DO DIA							
		<b>MAO DE OBRA DIRETA</b>		Topografo Auxiliar de topografia 2 Pedreiro 2 Calçeteiro Carpinteiro Operador de Motosserra Motorista Montador/Eletricista Eletricista Operador de Patrol Operador de Escavadeira Operador de Pá carregadeira Motorista de caçamba Plator Serralheiro Hh DO DIA							
		<b>CONSIDERAÇÕES</b>		<b>RESUMO DO EFETIVO</b>							
		<b>OBSERVAÇÕES</b>		<b>EFETIVO DO DIA</b>		JORNADA DE TRABALHO Hh DO DIA Hh ACUMULADO					
				<b>EFETIVO EQUIPAMENTOS</b>		TIPO QTDE Veículo Leve Caminhão Munck Caminhão Toco Escavadeira Pá carregadeira Caçamba Patrol PC 200 Placa Vibratória					
		<b>GERENTE DE OBRA:</b> Data: 26/03/2024		<b>FISCALIZAÇÃO:</b> Data: 26/03/2024							

  
**Franklin de J. Se.**  
 Engenheiro Civil  
 Crea 067008919-7

  
**Antonio Soares Cordeiro Neto**  
 Engenheiro Civil  
 CREA 051888554-2





RELATÓRIO DIÁRIO DE OBRA						Data						
						S	T	Q	X	S	S	D
CLIENTE: PREFEITURA MUNICIPAL DE SANTALUZ						EFETIVO PESSOAL						
OBJETO: Contratação de empresa de engenharia para execução de obra na reforma de postos de saúde do município de Santaluz/Bahia - POSTO ALAGONHAS												
CONTRATO Nº 249/2022		RDC: 005		RDO: 179		CATEGORIA						
Condições Climáticas: Manhã ( 1 ) Tarde ( 1 ) Noite ( )						MAO DE OBRA INDIRETA						
SIMBOLOGIA: 1- Tempo Bom 2 - Chuva c/ cond. Trab. 3- Chuva s/ cond. Trab.						Gerente de Obra						
SERVIÇOS EXECUTADOS / OCORRENCIAS  CHAPISCO APLICADO EM ALVENARIA (COM PRESENÇA DE VÃOS) E ESTRUTURAS DE CONCRETO DE FACHADA, COM EQUIPAMENTO DE PROJEÇÃO, ARGAMASSA TRAÇO 1:3 COM PREPARO EM BETONEIRA 400 L, AF. 06/2014 MASSA ÚNICA, PARA RECEBIMENTO DE PINTURA OU CERÂMICA, ARGAMASSA INDUSTRIALIZADA, PREPARO MECÂNICO, APLICADO COM EQUIPAMENTO DE MISTURA E PROJEÇÃO DE 1,5 M3/H EM FACES INTERNAS DE PAREDES, ESPESSURA DE 5MM, SEM EXECUÇÃO DE TALISCAS, AF. 06/2014						Engenheiro 1						
						Tec. de Segurança						
						Aux Adm						
						Mestre de obra						
						Encarregado geral 1						
						Hh DO DIA						
						MAO DE OBRA DIRETA						
						Topógrafo						
						Auxiliar de topografia						
						Pedreiro 2						
						Ajudante Geral 2						
						Calçateiro						
						Carpinteiro						
						Operador de Motosserra						
						Motorbista						
Montador												
Montador/Eletricista												
Eletricista												
Operador de Patrol												
Operador de Escavadeira												
Operador de Pá carregadeira												
Motorista de caçamba												
Plator												
Serralheiro												
Hh DO DIA												
CONSIDERAÇÕES						RESUMO DO EFETIVO						
						EFETIVO DO DIA						
						JORNADA DE TRABALHO						
						Hh DO DIA						
OBSERVAÇÕES						Hh ACUMULADO						
						EFETIVO EQUIPAMENTOS						
						TIPO						
GERENTE DE OBRA: Data: 28/03/2024						Veículo Leve						
						Caminhão Munck						
						Caminhão Toco						
						Escavadeira						
						Pá carregadeira						
						Caçamba						
						Patrol						
						PC 200						
Placa Vibratória												
FISCALIZAÇÃO: Data: 28/03/2024												

  
**Franklin de J. Sena**  
 Engenheiro Civil  
 CREA 062/018919-7

  
**Antonio Soares Cordeiro Neto**  
 Engenheiro Civil  
 CREA 05188854-2









RELATÓRIO DIÁRIO DE OBRA				Data							
				S	T	Q	Q	S	S	X	
CLIENTE: PREFEITURA MUNICIPAL DE SANTALUZ				EFETIVO PESSOAL							
OBJETO: Contratação de empresa de engenharia para execução da obra na reforma de postos de saúde do município de Santaluz/Bahia - POSTO ALAGONHAS											
CONTRATO N° 249/2022				RDC: 005		RDC: 182		CATEGORIA			
Condições Climáticas				MAO DE OBRA INDIRETA							
SIMBOLOGIA											
SEM SERVIÇO											
CONSIDERAÇÕES				RESUMO DO EFETIVO							
OBSERVAÇÕES				EFETIVO EQUIPAMENTOS							
GERENTE DE OBRA:				FISCALIZAÇÃO:							
Data: 31/03/2024				Data: 31/03/2024							
<p>1- Tempo Bom 2- Chuva c/ cond. Trab. 3- Chuva s/ cond. Trab.</p> <p>SERVIÇOS EXECUTADOS/OCCORRENCIAS</p>				<p>Gerente de Obra</p> <p>Engenheiro</p> <p>Tec. de Segurança</p> <p>Aux Adm</p> <p>Mestre de obra</p> <p>Encarregado geral</p> <p>Hh DO DIA</p> <p>MAO DE OBRA DIRETA</p> <p>Topografo</p> <p>Auxiliar de topografia</p> <p>Pedreiro</p> <p>Ajudante Geral</p> <p>Calçateiro</p> <p>Carpinteiro</p> <p>Operador de Motosserra</p> <p>Motorista</p> <p>Montador</p> <p>Montador/Eltricista</p> <p>Eltricista</p> <p>Operador de Patrol</p> <p>Operador de Escavadeira</p> <p>Operador de Pa carregadeira</p> <p>Motorista de caçamba</p> <p>Pintor</p> <p>Serraheiro</p> <p>Hh DO DIA</p> <p>JORNADA DE TRABALHO</p> <p>Hh DO DIA</p> <p>Hh ACUMULADO</p> <p>TIPO</p> <p>QTDE.</p> <p>Veículo Leve</p> <p>Caminhão Munck</p> <p>Caminhão Yoco</p> <p>Escavadeira</p> <p>Pa carregadeira</p> <p>Caçamba</p> <p>Patrol</p> <p>PC 300</p> <p>Placa Vibratória</p>							

*Franklin de J. Sá*  
**Franklin de J. Sá**  
 Engenheiro Civil  
 CRM 067179/19-7

*Antonio Soares Cordeiro Neto*  
**Antonio Soares Cordeiro Neto**  
 Engenheiro Civil  
 CREA + 051888554-2



RELATORIO DIÁRIO DE OBRA				Data						
				S	T	Q	Q	S	S	D
CLIENTE: PREFEITURA MUNICIPAL DE SANTALUZ				EFETIVO PESSOAL						
OBJETO: Contratação de empresa de engenharia para execução de obra na reforma de postos de saúde do município de Santaluz/Bahia - POSTO ALAGONHAS										
CONTRATO Nº 249/2022		RDC: 005	RDO: 183	CATEGORIA						
Condições Climáticas: Manhã: ( 1 ) Tarde: ( 1 ) Noite: ( )				MAO DE OBRA INDIRETA						
SIMBOLOGIA: 1- Tempo Bom 2- Chuva c/ cond. Trab. 3- Chuva s/ cond. Trab.				Gerente de Obra						
ALVENARIA DE VEDAÇÃO DE BLOCOS CERÂMICOS FURADOS NA HORIZONTAL DE 9X19X29 CM (ESPESSURA 9 CM) E ARGAMASSA DE ASSENTAMENTO COM PREPARO EM BETONEIRA. AF_12/2021 CHAPISCO APLICADO EM ALVENARIA (COM PRESENÇA DE VÃOS) E ESTRUTURAS DE CONCRETO DE FACHADA, COM EQUIPAMENTO DE PROJEÇÃO. ARGAMASSA TRAÇO 1:3 COM PREPARO EM BETONEIRA 400 L. AF_06/2014				Engenheiro						
				Tec. de Segurança						
				Aux Adm						
				Mestre de obra						
				Encarregado geral						
CONSIDERAÇÕES				MAO DE OBRA DIRETA						
				Topografo						
				Auxiliar de topografia						
				Pedreiro						
				Ajudante Geral						
				Cabeleiro						
				Carpinteiro						
				Operador de Motosserra						
				Motorista						
				Montador						
OBSERVAÇÕES				Operador de Patrol						
				Operador de Escavadeira						
				Operador de Pá carregadeira						
				Motorista de caçamba						
				Pintor						
				Serralheiro						
GERENTE DE OBRA: _____				RESUMO DO EFETIVO						
				EFETIVO DO DIA						
				JORNADA DE TRABALHO						
FISCALIZAÇÃO: _____				Hh DO DIA						
				Hh ACUMULADO						
				EFETIVO EQUIPAMENTOS						
Data: 01/04/2024				TIPO						
Data: 01/04/2024				QTD.						
				Veículo Leve						
				Caminhão Muncik						
				Caminhão Toco						
				Escavadeira						
				Pá carregadeira						
				Caçamba						
				Patrol						
				PC 200						
				Placa Vibratória						

  
**Antonio Soares Cordeiro Neto**  
**Engenheiro Civil**  
**CREA + 051888554-2**

  
**Franklin de J. Se**  
**Engenheiro Civil**  
**Crea 052002719-7**





RELATÓRIO DIÁRIO DE OBRA				Data						
				S	X	Q	Q	S	S	D
CLIENTE: PREFEITURA MUNICIPAL DE SANTALUZ				EFETIVO PESSOAL						
OBJETO: Contratação de empresa de engenharia para execução de obra na reforma de postos de saúde do município de Santaluz/Bahia - POSTO ALAÇORRHAS				CATEGORIA						
CONTRATO Nº 245/2022				RDC: 005		RDO: 184		QTDE		
Condições Climáticas				MÃO DE OBRA INDIRETA						
SIMBOLOGIA				Gerente de Obra						
1 - Tempo Bom				Engenheiro 1						
2 - Chuva c/ cond. Trab.				Tec. de Segurança						
3 - Chuva s/ cond. Trab.				Aux Adm						
Notas				Mestre de obra						
SERVIÇOS EXECUTADOS / OCORRÊNCIAS				Encarregado geral 1						
ALVENARIA DE VEDAÇÃO DE BLOCOS CERÂMICOS FURADOS NA HORIZONTAL DE 9X19X29 CM (ESPESURA 9 CM) E ARGAMASSA DE ASSENTAMENTO COM PREPARO EM BETONEIRA. AF_12/2021 CHAPISCO APLICADO EM ALVENARIA (COM PRESENÇA DE VÃOS) E ESTRUTURAS DE CONCRETO DE FACHADA, COM EQUIPAMENTO DE PROJEÇÃO, ARGAMASSA TRAÇO 1:3 COM PREPARO EM BETONEIRA 400 L. AF_06/2014				Hh DO DIA						
				MÃO DE OBRA DIRETA						
				Topógrafo						
				Auxiliar de topografia						
				Pedreiro 2						
				Ajudante Geral 2						
				Cajoteiro						
				Carpinteiro						
				Operador de Motosserra						
				Motorista						
				Montador						
				Montador/Eletricista						
				Eletricista						
				Operador de Patrol						
				Operador de Escavadeira						
Operador de Pá carregadeira										
Motorista de caçamba										
Pintor										
Serralheiro										
Hh DO DIA										
CONSIDERAÇÕES				RESUMO DO EFETIVO						
				EFETIVO DO DIA						
				JORNADA DE TRABALHO						
				Hh DO DIA						
OBSERVAÇÕES				Hh ACUMULADO						
				EFETIVO EQUIPAMENTOS						
				TIPO						
				Veículo Leve						
				Caminhão Munck						
				Caminhão Toco						
				Escavadeira						
				Pá carregadeira						
				Caçamba						
				Patrol						
				PC 200						
				Placa Vibratória						
				GERENTE DE OBRA:				FISCALIZAÇÃO:		
Data: 02/04/2024				Data: 02/04/2024						

  
**Antonio Soares Cordeiro Neto**  
 Engenheiro Civil  
 CREA - 051888554-2

  
**Franklin de J. Sena**  
 Engenheiro Civil  
 Crea 062006219-7



RELATÓRIO DIÁRIO DE OBRA				Data							
				S	T	X	Q	S	S	D	
CLIENTE: PREFEITURA MUNICIPAL DE SANTALUZ				EFETIVO PESSOAL							
OBJETO: Contratação de empresa de engenharia para execução de obra na reforma de postos de saúde do município de Santaluz/Bahia - POSTO ALADONNIAS											
CONTRATO Nº 245/2022				RDC: 005		RDO: 185		CATEGORIA			
Condições Climáticas: Manhã ( 1 ) Tarde ( 1 ) Noite ( )				MAO DE OBRA INDIRETA							
SIMBOLOGIA: 1- Tempo Bom 2- Chuva c/ cond. Trab. 3- Chuva s/ cond. Trab.				Gerente de Obra							
ALVENARIA DE VEDAÇÃO DE BLOCOS CERÂMICOS FURADOS NA HORIZONTAL DE 9X19X29 CM (ESPESSURA 9 CM) E ARGAMASSA DE ASSENTAMENTO COM PREPARO EM BETONEIRA. AF_12/2021 CHAPISCO APLICADO EM ALVENARIA (COM PRESENÇA DE VÃOS) E ESTRUTURAS DE CONCRETO DE FACHADA, COM EQUIPAMENTO DE PROJEÇÃO, ARGAMASSA TRAÇO 1:3 COM PREPARO EM BETONEIRA 400 L. AF_06/2014				Engenheiro							
				Tec. de Segurança							
				Aux Adm							
				Mestre de obra							
				Encarregado geral							
				Hh DO DIA							
				MAO DE OBRA DIRETA							
				Topografo							
				Auxiliar de topografia							
				Pedreiro							
Ajudante Geral											
Calceiro											
Carpinteiro											
Operador de Motosserra											
Motorista											
Montador											
Montador/Eletricista											
Eletricista											
Operador de Patrol											
Operador de Escavadeira											
Operador de Pá carregadeira											
Motorista de caçamba											
Pintor											
Serraheiro											
Hh DO DIA											
CONSIDERAÇÕES				RESUMO DO EFETIVO							
				EFETIVO DO DIA							
				JORNADA DE TRABALHO							
				Hh DO DIA							
OBSERVAÇÕES				Hh ACUMULADO							
				EFETIVO EQUIPAMENTOS							
				TIPO							
				QTDE.							
				Veículo Leve							
				Caminhão Muncck							
				Caminhão Toco							
				Escavadeira							
				Pá carregadeira							
				Caçamba							
				Patrol							
PC 200											
Placa Vibratória											
GERENTE DE OBRA:				FISCALIZAÇÃO:							
Data: 03/04/2024				Data: 03/04/2024							

  
**Antonio Soares Cordeiro Neto**  
**Engenheiro Civil**  
**CREA - 051888554-2**

  
**Franklin de J. Ser**  
**Engenheiro Civil**  
**Crea 052118919-7**









RELATÓRIO DIÁRIO DE OBRA				Data						
CLIENTE: PREFEITURA MUNICIPAL DE SANTALUZ				S	T	Q	Q	S	X	D
OBJETO: Contratação de empresa de engenharia para execução de obra na reforma de postos de saúde do município de Santaluz/Bahia - POSTO ALAGOINHAS				EFETIVO PESSOAL						
CONTRATO Nº 245/2022		RDC: 005	RDC: 188	CATEGORIA				QTDE		
Condições Climáticas: Manhã ( 1 ) Tarde ( 1 ) Noite ( )				MÃO DE OBRA INDIRETA						
SIMBOLOGIA: 1- Tempo Bom 2 - Chuva c/ cond. Trab. 3- Chuva s/ cond. Trab.				Gerente de Obra						
SEM SERVIÇO				Engenheiro						
				Téc. de Segurança						
				Aux. Adm.						
				Mestre de obra						
				Encarregado geral						
								MÃO DE OBRA DIRETA		
Topógrafo										
Auxiliar de topografia										
Pedreiro										
Ajudante Geral										
Calceiteiro										
Carpinteiro										
Operador de Motosserra										
Motorista										
Montador										
Montador/Eletricista										
Eletricista										
Operador de Patrol										
Operador de Escavadeira										
Operador de Pá carregadeira										
Motorista de caçamba										
Pintor										
Serralheiro										
CONSIDERAÇÕES				RESUMO DO EFETIVO						
				EFETIVO DO DIA						
				JORNADA DE TRABALHO						
OBSERVAÇÕES				Hh DO DIA						
				Hh ACUMULADO						
				EFETIVO EQUIPAMENTOS						
				TIPO						
				QTDE.						
				Veículo Leve						
				Caminhão Munck						
				Caminhão Yoco						
				Escavadeira						
				Pá carregadeira						
				Caçamba						
				Patrol						
PC 200										
Placa Vibratória										
GERENTE DE OBRA:				FISCALIZAÇÃO:						
Data: 06/04/2024				Data: 06/04/2024						

*[Assinatura]*  
**Franklin de J. Sena**  
 Engenheiro Civil  
 Crea 067008919-7

*[Assinatura]*  
**Antonio Soares Cordeiro Neto**  
 Engenheiro Civil  
 CREA 051888554-2



RELATORIO DIÁRIO DE OBRA				Data											
CLIENTE: PREFEITURA MUNICIPAL DE SANTALUZ				S	T	Q	Q	S	S	X	D				
OBJETO: Contratação de empresa de engenharia para execução de obra na reforma de postos de saúde do município de Santaluz/Bahia - POSTO ALAGONHAS				EFETIVO PESSOAL											
CONTRATO Nº 245/2022				RDC: 005		RDC: 189		CATEGORIA				QTDE			
Condições Climáticas: Manhã ( 1 ) Tarde ( 1 ) Noite ( )				MÃO DE OBRA INDIRETA											
SIMBOLOGIA: 1 - Tempo Bom 2 - Chuva c/ cond. Trab. 3 - Chuva s/ cond. Trab.				Gerente de Obra											
SEM SERVIÇO				SERVIÇOS EXECUTADOS / OCORRÊNCIAS											
				Engenheiro											
				Téc. de Segurança											
				Acr. Adm.											
				Mestre de obra											
				Encarregado geral											
CONSIDERAÇÕES				MÃO DE OBRA DIRETA											
				Topógrafo											
				Auxiliar de topografia											
				Pedreiro											
				Ajudante Geral											
				Carpinteiro											
				Operador de Motosserra											
				Motorista											
				Montador											
				Montador/Eletricista											
				Eletricista											
				Operador de Patrol											
				Operador de Escavadeira											
				Operador de Pá carregadeira											
				Motorista de caçamba											
Pintor															
Serralheiro															
OBSERVAÇÕES				RESUMO DO EFETIVO											
				EFETIVO DO DIA											
				JORNADA DE TRABALHO											
				HR DO DIA											
				HR ACUMULADO											
				EFETIVO EQUIPAMENTOS											
								TIPO				QTDE.			
								Veículo Leve							
								Caminhão Muncik							
								Caminhão Toco							
								Escavadeira							
								Pá carregadeira							
								Caçamba							
								Patrol							
								PC 200							
								Placa Vibratória							
GERENTE DE OBRA:				FISCALIZAÇÃO:											
Data: 07/04/2024				Data: 07/04/2024											

  
**Antonio Soares Cordeiro Neto**  
 Engenheiro Civil  
 CREA+ 051888554-2

  
**Franklin de J. Sena**  
 Engenheiro Civil  
 Crea 057008919-7



RELATORIO DIÁRIO DE OBRA				Data								
				X								
				S	T	Q	Q	S	S	D		
<b>CLIENTE:</b> PREFEITURA MUNICIPAL DE SANTALUZ <b>OBJETO:</b> Contratação de empresa de engenharia para execução de obra na reforma de postos de saúde do município de Santaluz/Bahia - POSTO ALAGOINHAS <b>CONTRATO N°:</b> 245/2022 <b>RDC:</b> 005 <b>RDO:</b> 190				<b>EFETIVO PESSOAL</b> <b>CATEGORIA</b> <b>QTDE</b> <b>MÃO DE OBRA INDIRETA</b> Gerente de Obra Engenheiro      1 Tec. de Segurança Aux Adm Mestre de obra Encarregado geral      1 _____ _____ _____ <b>HR DO DIA</b> _____ <b>MÃO DE OBRA DIRETA</b> Topografo Auxiliar de topografia Pedreiro      2 Ajudante Geral      2 Calceiro Carpinteiro Operador de Motosserra Motorista Montador Montador/Eletricista Eletricista Operador de Patrol Operador de Escavadeira Operador de Pá carregadeira Motorista de caçamba Pintor Serralheiro _____ _____ _____ <b>HR DO DIA</b> _____ <b>RESUMO DO EFETIVO</b> <b>EFETIVO DO DIA</b> <b>JORNADA DE TRABALHO</b> <b>HR DO DIA</b> <b>HR ACUMULADO</b>								
Condições Climáticas: Manhã ( 1 )      Tarde ( 1 )      Noite ( ) <b>SIMBOLOGIA</b> 1- Tempo Bom      2 - Chuva c/ cond. Trab.      3- Chuva si cond. Trab. <b>SERVIÇOS EXECUTADOS/OCORRENCIAS</b> MASSA ÚNICA, PARA RECEBIMENTO DE PINTURA OU CERÂMICA, ARGAMASSA INDUSTRIALIZADA, PREPARO MECÂNICO, APLICADO COM EQUIPAMENTO DE MISTURA E PROJEÇÃO DE 1,5 M3/H EM FACES INTERNAS DE PAREDES, ESPESSURA DE 5MM, SEM EXECUÇÃO DE TALISCAS, AF_06/2014 EXECUÇÃO DE PASSEIO (CALÇADA) OU PISO DE CONCRETO COM CONCRETO MOLDADO IN LOCO, USINADO, ACABAMENTO CONVENCIONAL, NÃO ARMADO, AF_07/2016				<b>CONSIDERAÇÕES</b> _____ <b>OBSERVAÇÕES</b> _____ <b>EFETIVO EQUIPAMENTOS</b> <b>TIPO</b> <b>QTDE</b> Veículo Leve Caminhão Munck Caminhão Yoco Escavadeira Pá carregadeira Caçamba Patrol RC 200 Placa Vibratória								
<b>GERENTE DE OBRA:</b> Data: 08/04/2024				<b>FISCALIZAÇÃO:</b> Data: 08/04/2024								

  
**Antonio Soares Cordeiro Neto**  
**Engenheiro Civil**  
**CREA - 051888554-2**

  
**Anelita de J. Sena**  
**Engenheira Civil**  
**Cric 0085219-7**



RELATÓRIO DIÁRIO DE OBRA						Data																	
						S	X	T	Q	Q	S	S	D										
<b>CLIENTE:</b> PREFEITURA MUNICIPAL DE SANTALUZ <b>OBJETO:</b> Contratação de empresa de engenharia para execução de obra na reforma de postos de saúde do município de Santaluz/Bahia - POSTO ALAGONHAS <b>CONTRATO N°</b> 245/2022 <b>RDC:</b> 005 <b>RDO:</b> 191						EFETIVO PESSOAL																	
<b>Condições Climáticas</b> Manhã ( 1 )      Tarde ( 1 )      Noite ( ) <b>SIMBOLOGIA</b> 1- Tempo Bom    2- Chuva c/ cond. Trab.    3- Chuva s/ cond. Trab. <b>SERVIÇOS EXECUTADOS/OCCORRENCIAS</b>						CATEGORIA      QTDE																	
MASSA ÚNICA, PARA RECEBIMENTO DE PINTURA OU CERÂMICA, ARGAMASSA INDUSTRIALIZADA, PREPARO MECÂNICO, APLICADO COM EQUIPAMENTO DE MISTURA E PROJEÇÃO DE 1,5 M3/H EM FACES INTERNAS DE PAREDES, ESPESURA DE 3MM, SEM EXECUÇÃO DE TALISCAS. AF_06/2014  EXECUÇÃO DE PASSEIO (CALÇADA) OU PISO DE CONCRETO COM CONCRETO MOLDADO IN LOCO, USINADO, ACABAMENTO CONVENCIONAL, NÃO ARMADO. AF_07/2016						MÃO DE OBRA INDIRETA																	
						Gerente de Obra										1							
						Engenheiro										1							
						Tec. de Segurança																	
						Aux Adm																	
						Mestre de obra																	
						Encarregado geral										1							
						Hh DO DIA																	
<b>CONSIDERAÇÕES</b>  <b>OBSERVAÇÕES</b>						MÃO DE OBRA DIRETA																	
						Topógrafo																	
						Auxiliar de topografia																	
						Pedreiro										2							
						Ajudante Geral										2							
						Calceiteiro																	
						Carpinteiro																	
						Operador de Motosserra																	
						Motorista																	
						Montador																	
Montador/Eletricista																							
Eletricista																							
Operador de Patrol																							
Operador de Escavadeira																							
Operador de Pá carregadeira																							
Motorista de caçamba																							
Pintor																							
Serralheiro																							
Hh DO DIA																							
<b>RESUMO DO EFETIVO</b>						EFETIVO DO DIA																	
						JORNADA DE TRABALHO																	
						Hh DO DIA																	
<b>EFETIVO EQUIPAMENTOS</b>						TIPO																	
						Veículo Leve																	
						Caminhão Munck																	
<b>GERENTE DE OBRA:</b> Data: 09/04/2024						<b>FISCALIZAÇÃO:</b> Data: 09/04/2024						Caminhão Toco											
												Escavadeira											
												Pá carregadeira											
												Caçamba											
												Patrol											
												FC 200											
												Placa Vibratória											

  
**Antonio Soares Cordeiro Neto**  
**Engenheiro Civil**  
**CREA + 051888554-2**

  
**Aklir de J. Sena**  
**Engenheiro Civil**  
**17099919-7**





RELATÓRIO DIÁRIO DE OBRA				Data						
				S	T	Q	Q	S	S	D
CLIENTE: PREFEITURA MUNICIPAL DE SANTALUZ OBJETO: Contratação de empresa de engenharia para execução de obra na reforma de postos de saúde do município de Santaluz/Bahia - POSTO ALAGOINHAS CONTRATO Nº 245/2022 RDC: 005 RDC: 192				EFETIVO PESSOAL						
Condições Climáticas: Manhã ( 1 ) Tarde ( 1 ) Noite ( ) SIMBOLOGIA: 1- Tempo Bom 2- Chuva cf cond. Trab. 3- Chuva sf cond. Trab.				CATEGORIA QTDE						
SERVIÇOS EXECUTADOS/OCCORRENCIAS MASSA ÚNICA, PARA RECEBIMENTO DE PINTURA OU CERÂMICA, ARGAMASSA INDUSTRIALIZADA, PREPARO MECÂNICO, APLICADO COM EQUIPAMENTO DE MISTURA E PROJEÇÃO DE 1,3 M3/H EM FACES INTERNAS DE PAREDES, ESPESSURA DE 5MM, SEM EXECUÇÃO DE TALISCAS, AF_06/2014 EXECUÇÃO DE PASSEIO (CALÇADA) OU PISO DE CONCRETO COM CONCRETO MOLDADO IN LOCO, USINADO, ACABAMENTO CONVENCIONAL, NÃO ARMADO, AF_07/2016				MÃO DE OBRA INDIRETA Gerente de Obra Engenheiro 1 Tec. de Segurança Aux Adm Mestre de obra Encarregado geral 1 Hrs DO DIA						
				MÃO DE OBRA DIRETA Topógrafo Auxiliar de topografia Pedreiro 2 Ajudante Geral 2 Calceiteiro Carpinteiro Operador de Motosserra Motorista Montador Montador/Eletricista Eletricista Operador de Petrol Operador de Escavadeira Operador de Pá carregadeira Motorista de caçamba Pintor Serralheiro Hrs DO DIA						
CONSIDERAÇÕES				RESUMO DO EFETIVO						
				EFETIVO DO DIA JORNADA DE TRABALHO Hrs DO DIA Hrs ACUMULADO						
OBSERVAÇÕES				EFETIVO EQUIPAMENTOS						
				TIPO QTDE. Veículo Leve Caminhão Munch Caminhão Toco Escavadeira Pá carregadeira Caçamba Petrol RC 200 Placa Vibratória						
GERENTE DE OBRA:				FISCALIZAÇÃO:						
Data: 10/04/2024				Data: 10/04/2024						

  
**Antonio Soares Cordeiro Neto**  
 Engenheiro Civil  
 CREA + 051888554-2

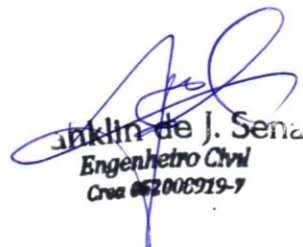
  
**Franklin de J. Sena**  
 Engenheiro Civil  
 Crea 062006919-7



RELATÓRIO DIÁRIO DE OBRA						Data							
						S	T	Q	X	Q	S	S	D
<b>CLIENTE:</b> PREFEITURA MUNICIPAL DE SANTALUZ <b>OBJETO:</b> Contratação de empresa de engenharia para execução de obra na reforma de postos de saúde do município de Santaluz/Bahia - POSTO ALAGOINHAS <b>CONTRATO N°</b> 245/2022 <b>RDC:</b> 005 <b>RDO:</b> 193 Condições Climáticas: Manhã ( 1 ) Tarde ( 1 ) Noite: _____ <b>SIMBOLOGIA:</b> 1- Tempo Bom    2- Chuva c/ cond. Trab.    3- Chuva s/ cond. Trab. <b>SERVIÇOS EXECUTADOS / OCORRÊNCIAS</b>						<b>EFEITIVO PESSOAL</b> <b>CATEGORIA</b> <b>QTDE</b> <b>MÃO DE OBRA INDIRETA</b> Gerente de Obra Engenheiro      1 Tec. de Segurança Aux Adm Mestre de obra Encarregado geral      1 Hh DO DIA							
MASSA ÚNICA, PARA RECEBIMENTO DE PINTURA OU CERÂMICA, ARGAMASSA INDUSTRIALIZADA, PREPARO MECÂNICO, APLICADO COM EQUIPAMENTO DE MISTURA E PROJEÇÃO DE 1,3 M3/H EM FACES INTERNAS DE PAREDES, ESPESSURA DE 5MM, SEM EXECUÇÃO DE TALISCAS, AF_06/2014 EXECUÇÃO DE PASSEIO (CALÇADA) OU PISO DE CONCRETO COM CONCRETO MOLDADO IN LOCO, USINADO, ACABAMENTO CONVENCIONAL, NÃO ARMADO, AF_07/2016						<b>MÃO DE OBRA DIRETA</b> Topografo Auxiliar de topografia Pedreiro      2 Ajudante Geral      2 Calceiro Carpinteiro Operador de Motosserra Motorista Montador Montador/Eletricista Eletricista Operador de Patrol Operador de Escavadeira Operador de Pá carregadeira Motorista de caçamba Pintor Serralheiro Hh DO DIA							
<b>CONSIDERAÇÕES</b>						<b>RESUMO DO EFEITIVO</b>							
						EFEITIVO DO DIA JORNADA DE TRABALHO Hh DO DIA Hh ACUMULADO							
<b>OBSERVAÇÕES</b>						<b>EFEITIVO EQUIPAMENTOS</b>							
						<b>TIPO</b> <b>QTDE.</b> Veículo Leve Caminhão Munck Caminhão Toco Escavadeira Pá carregadeira Caçamba Patrol PC 200 Placa Vibratória							
<b>GERENTE DE OBRA:</b>						<b>FISCALIZAÇÃO:</b>							
Data: 11/04/2024						Data: 11/04/2024							

*Antônio de J. Sena*  
**Engenheiro Civil**  
 Crea 012006719-7

*Antônio Soares Cordeiro Neto*  
**Engenheiro Civil**  
 CREA - 051888554-2





RELATÓRIO DIÁRIO DE OBRA						Data							
						S	T	Q	Q	S	X	S	D
CLIENTE: PREFEITURA MUNICIPAL DE SANTALUZ						EFETIVO PESSOAL							
OBJETO: Contratação de empresa de engenharia para execução de obra na reforma de postos de saúde do município de Santaluz/Bahia - POSTO ALAGONHAS													
CONTRATO Nº 245/2022						CATEGORIA							
RDC: 005						QTDE							
RDO: 195						MÃO DE OBRA INDIRETA							
Condições Climáticas: Manhã ( 1 ) Tarde ( 1 ) Noite ( )						Gerente de Obra							
SIMBOLOGIA: 1- Tempo Bom 2- Chuva c/ cond. Trab. 3- Chuva s/ cond. Trab.						Engenheiro							
SEM SERVIÇO						Téc. de Segurança							
						Aux Adm							
SERVIÇOS EXECUTADOS / OCORRÊNCIAS						Mestre de obra							
						Encarregado geral							
						Hh DO DIA							
						MÃO DE OBRA DIRETA							
						Topografo							
						Auxiliar de topografia							
						Pedreiro							
						Ajudante Geral							
						Calceiteiro							
						Carpinteiro							
						Operador de Motosserra							
						Motorista							
						Montador							
						Montador/Eletricista							
						Eletricista							
						Operador de Patrol							
						Operador de Escavadeira							
						Operador de Pá carregadeira							
						Motorista de caçamba							
						Pintor							
						Serralheiro							
						Hh DO DIA							
CONSIDERAÇÕES						RESUMO DO EFETIVO							
						EFETIVO DO DIA							
OBSERVAÇÕES						JORNADA DE TRABALHO							
						Hh DO DIA							
						Hh ACUMULADO							
						EFETIVO EQUIPAMENTOS							
						TIPO							
						QTDE.							
						Veículo Leve							
						Caminhão Munck							
						Caminhão Toco							
						Escavadeira							
						Pá carregadeira							
						Caçamba							
						Patrol							
						PC 200							
						Placa Vibratória							
						Hh DO DIA							
GERENTE DE OBRA:						FISCALIZAÇÃO:							
Data: 13/04/2024						Data: 13/04/2024							

  
**Antonio Soares Cordeiro Neto**  
 Engenheiro Civil  
 CREA + 051888554-2

  
**Franklin de J. Ser**  
 Engenheiro Civil  
 Crea 052000919-7







RELATORIO DIÁRIO DE OBRA				Data									
				X									
				S	T	Q	Q	S	S	D			
CLIENTE: PREFEITURA MUNICIPAL DE SANTALUZ				EFETIVO PESSOAL									
OBJETO: Contratação de empresa de engenharia para execução de obra na reforma de postos de saúde do município de Santaluz/Bahia - POSTO ALAGONHAS													
CONTRATO Nº 245/2022				RDC: 005			RDO: 197			CATEGORIA			QTDE
Condições Climáticas: Manhã: ( 1 ) Tarde: ( 1 ) Noite: ( )				MAO DE OBRA INDIRETA									
SIMBOLOGIA: 1- Tempo Bom 2- Chuva c/ cond. Trab. 3- Chuva s/ cond. Trab.				Gerente de Obra									
SERVIÇOS EXECUTADOS / OCORRENCIAS				Engenheiro 1									
Lastro de brita graduada apilada e=10cm				Tec. de Segurança									
EXECUÇÃO DE PASSEIO (CALÇADA) OU PISO DE CONCRETO COM CONCRETO MOLDADO IN LOCO, USINADO, ACABAMENTO CONVENCIONAL, NÃO ARMADO. AF_07/2016				Aux Adm									
APLICAÇÃO DE LONA PLÁSTICA PARA EXECUÇÃO DE PAVIMENTOS DE CONCRETO. AF042022				Mestre de obra									
PISO EM CONCRETO 20MPA PREPARO MECÂNICO, ESPESSURA 7CM. AF_09/2020				Encarregado geral 1									
				Hh DO DIA									
				MAO DE OBRA DIRETA									
				Topografo									
				Auxiliar de topografia 2									
				Pedreiro 2									
				Ajudante Geral 2									
				Cajeteiro									
				Carpinteiro									
				Operador de Motosserra									
				Motorista									
				Montador									
				Montador/Eletricista									
				Eletricista									
				Operador de Patrol									
				Operador de Escavadeira									
				Operador de Pá carregadeira									
				Motorista de caçamba									
				Pintor									
				Serralheiro									
				Hh DO DIA									
CONSIDERAÇÕES				RESUMO DO EFETIVO									
				EFETIVO DO DIA									
				JORNADA DE TRABALHO									
				Hh DO DIA									
				Hh ACUMULADO									
OBSERVAÇÕES				EFETIVO EQUIPAMENTOS									
				TIPO				QTDE.					
				Veículo Leve									
				Caminhão Munck									
				Caminhão Toco									
				Escavadeira									
				Pá carregadeira									
				Caçamba									
				Patrol									
				PC 200									
				Placa Vibratória									
GERENTE DE OBRA:				FISCALIZAÇÃO:									
Data: 15/04/2024				Data: 15/04/2024									

*Franklin de J. Se.*  
**Engenheiro Civil**  
 Crea 062008919-7

*AS*  
**Antonio Soares Cordeiro Neto**  
**Engenheiro Civil**  
 CREA + 051888554-2



RELATÓRIO DIÁRIO DE OBRA						Data									
CLIENTE: PREFEITURA MUNICIPAL DE SANTALUZ						S	X								
OBJETO: Contratação de empresa de engenharia para execução de obra na reforma de postos de saúde do município de Santaluz/Bahia - POSTO ALAGUINHAS						EFETIVO PESSOAL									
CONTRATO Nº 245/2022						CATEGORIA									
RDC: 005						MÃO DE OBRA DIRETA									
RDC: 198						QTDE									
Condições Climáticas						MÃO DE OBRA INDIRETA									
SIMBOLOGIA						Gerente de Obra									
1 - Tempo Bom 2 - Chuva c/ cond. Trab. 3 - Chuva s/ cond. Trab.						Engenheiro									
SERVIÇOS EXECUTADOS / OCORRÊNCIAS						Tec. de Segurança									
Lastro de brita graduada apoiada e=10cm						Aux Adm									
EXECUÇÃO DE PASSEIO (CALÇADA) OU PISO DE CONCRETO COM CONCRETO MOLDADO IN LOCO, USINADO, ACABAMENTO CONVENCIONAL, NÃO ARMADO, AF. 07/2016						Mestre de obra									
APLICAÇÃO DE LONA PLÁSTICA PARA EXECUÇÃO DE PAVIMENTOS DE CONCRETO. AF04/2022						Encarregado geral									
PISO EM CONCRETO 20MPA PREPARO MECÂNICO, ESPESSURA 7CM. AF. 09/2020															
						HN DO DIA									
						MÃO DE OBRA DIRETA									
						Topografo									
						Auxiliar de topografia									
						Pedreiro									
						Ajudante Geral									
						Carpinteiro									
						Operador de Motosserra									
						Motorista									
						Montador									
						Montador/Eletricista									
						Eletricista									
						Operador de Patrol									
						Operador de Escavadeira									
						Operador de Pá carregadeira									
						Motorista de caçamba									
						Plator									
						Serralheiro									
						HN DO DIA									
CONSIDERAÇÕES						RESUMO DO EFETIVO									
						EFETIVO DO DIA									
						JORNADA DE TRABALHO									
						HN DO DIA									
						HN ACUMULADO									
OBSERVAÇÕES						EFETIVO EQUIPAMENTOS									
						TIPO									
						QTDE.									
						Veículo Leve									
						Caminhão Muncie									
						Caminhão Yoco									
						Escavadeira									
						Pá carregadeira									
						Caçamba									
						Patrol									
						PC 200									
						Placa Vibratória									
GERENTE DE OBRA:						FISCALIZAÇÃO:									
Data: 16/04/2024						Data: 16/04/2024									

Franklin de J. Se.  
Engenheiro Civil  
Crea: 0887119719-7

Antonio Soares Cordeiro Neto  
Engenheiro Civil  
CREA + 051888554-2



RELATÓRIO DIÁRIO DE OBRA				Data						
				S	T	X	Q	S	S	D
CLIENTE: PREFEITURA MUNICIPAL DE SANTALUZ				EFETIVO PESSOAL						
OBJETO: Contratação de empresa de engenharia para execução de obra na reforma de postos de saúde do município de Santaluz/Bahia - POSTO ALAGONHAS										
CONTRATO Nº 245/2022		RDC: 005		RDC: 199		CATEGORIA				
Condições Climáticas: Manhã ( 1 ) Tarde ( 1 ) Noite ( )				MÃO DE OBRA INDIRETA						
SIMBOLOGIA: 1- Tempo Bom 2- Chuva c/ cond. Trab. 3- Chuva s/ cond. Trab.				Gerente de Obra						
EXECUÇÃO DE PASSEIO (CALÇADA) OU PISO DE CONCRETO COM CONCRETO MOLDADO IN LOCO, USINADO, ACABAMENTO CONVENCIONAL, NÃO ARMADO. AF_07/2016 APLICACÃO DE LONA PLÁSTICA PARA EXECUÇÃO DE PAVIMENTOS DE CONCRETO. AF04/2022 PISO EM CONCRETO 20MPA PREPARO MECÂNICO, ESPESSURA 7CM. AF_08/2020				Engenheiro						
				Tec. de Segurança						
				Aux Adm						
				Mestre de obra						
				Encarregado geral						
				Hh DO DIA						
				MÃO DE OBRA DIRETA						
				Topografo						
				Auxiliar de topografia						
				Pedreiro						
				Ajudante Geral						
				Calçateiro						
				Carpinteiro						
				Operador de Motosserra						
				Motorista						
				Montador						
				Montador/Eletricista						
				Eletricista						
				Operador de Petrol						
				Operador de Escavadeira						
				Operador de Pá carregadeira						
				Motorista de caçamba						
				Pintor						
				Serralheiro						
				Hh DO DIA						
CONSIDERAÇÕES				RESUMO DO EFETIVO						
				EFETIVO DO DIA						
				JORNADA DE TRABALHO						
				Hh DO DIA						
OBSERVAÇÕES				Hh ACUMULADO						
				EFETIVO EQUIPAMENTOS						
				TIPO						
				Veículo Leve						
				Caminhão Munck						
				Caminhão Toco						
				Escavadeira						
				Pá carregadeira						
				Caçamba						
				Petrol						
				PC 300						
				Placa Vibratória						
GERENTE DE OBRA:				FISCALIZAÇÃO:						
Data: 17/04/2024				Data: 17/04/2024						

*Ranklin de J. Sc.*  
**Engenheiro Civil**  
 Crea 062008919-7

*Antonio Soares Cordeiro Neto*  
**Engenheiro Civil**  
 CREA 051888554-2





RELATÓRIO DIÁRIO DE OBRA				Data						
				S	T	Q	X	S	S	D
<b>CLIENTE:</b> PREFEITURA MUNICIPAL DE SANTALUZ <b>OBJETO:</b> Contratação de empresa de engenharia para execução de obra na reforma de postos de saúde do município de Santaluz/Bahia - POSTO ALAGONHAS <b>CONTRATO N°:</b> 245/2022 <b>RDC:</b> 905 <b>RDO:</b> 200				<b>EFETIVO PESSOAL</b>						
<b>Condições Climáticas:</b> Manhã: ( 1 )      Tarde: ( 1 )      Noite: ( ) <b>SIMBOLOGIA:</b> 1- Tempo Bom    2- Chuva c/ cond. Trab.    3- Chuva s/ cond. Trab.				<b>CATEGORIA</b> <b>QTDE</b>						
<b>SERVIÇOS EXECUTADOS / OCORRÊNCIAS</b>				<b>MAO DE OBRA INDIRETA</b>						
EXECUÇÃO DE PASSEIO (CALÇADA) OU PISO DE CONCRETO COM CONCRETO MOLDADO IN LOCO, USINADO, ACABAMENTO CONVENCIONAL, NÃO ARMADO, AF_ 07/2016 APLICAÇÃO DE LONA PLÁSTICA PARA EXECUÇÃO DE PAVIMENTOS DE CONCRETO, AF04/2022 PISO EM CONCRETO 20MPA PREPARO MECÂNICO, ESPESSURA TCM, AF_ 09/2020				Gerente de Obra						
				Engenheiro		1				
				Tec. de Segurança						
				Aux Adm						
				Mestre de obra						
				Encarregado geral		1				
				Hh DO DIA						
				<b>MAO DE OBRA DIRETA</b>						
				Topografo						
				Auxiliar de topografia						
				Pedreiro		2				
				Ajudante Geral		2				
				Cajeteiro						
				Carpinteiro						
				Operador de Motosserra						
				Motorista						
				Montador						
				Montador/Eletricista						
				Eletricista						
				Operador de Patrol						
				Operador de Escavadeira						
				Operador de Pá carregadeira						
				Motorista de caçamba						
				Pintor						
				Serralheiro						
				Hh DO DIA						
<b>CONSIDERAÇÕES</b>				<b>RESUMO DO EFETIVO</b>						
				EFETIVO DO DIA						
				JORNADA DE TRABALHO						
				Hh DO DIA						
				Hh ACUMULADO						
<b>OBSERVAÇÕES</b>				<b>EFETIVO EQUIPAMENTOS</b>						
				TIPO		QTDE.				
				Veículo Leve						
				Caminhão Munck						
				Caminhão Toco						
				Escavadeira						
				Pá carregadeira						
				Caçamba						
				Patrol						
				PC 200						
				Placa Vibratória						
<b>GERENTE DE OBRA:</b> Data: 18/04/2024				<b>FISCALIZAÇÃO:</b> Data: 18/04/2024						

  
**Franklin de J. S.**  
 Engenheiro Civil  
 Crea 062018919-7

  
**Antonio Soares Cordeiro Neto**  
 Engenheiro Civil  
 CREA + 051888554-2



RELATORIO DIÁRIO DE OBRA					Data								
					S	T	Q	Q	X	S	S	D	
CLIENTE: PREFEITURA MUNICIPAL DE SANTALUZ					EFETIVO PESSOAL								
OBJETO: Contratação de empresa de engenharia para execução de obra na reforma de postos de saúde do município de Santaluz/Bahia - POSTO ALAGONHAS													
CONTRATO Nº 245/2022					RDC: 005		RDC: 201		CATEGORIA				QTDE
Condições Climáticas: Manhã: ( 1 ) Tarde: ( 1 ) Noite: ( )					MÃO DE OBRA INDIRETA								
SIMBOLOGIA					Gerente de Obra								
					Engenheiro								
					Tec. de Segurança								
					Aux Adm								
					Mestre de obra								
					Encarregado geral								
					Hh DO DIA								
					MÃO DE OBRA DIRETA								
					Topografo								
					Auxiliar de topografia								
					Pedreiro								
					Ajudante Geral								
					Cajeteiro								
					Carpinteiro								
					Operador de Motosserra								
					Motorista								
					Montador								
					Montador/Eletricista								
					Eletricista								
					Operador de Patrol								
					Operador de Escavadeira								
					Operador de Pá carregadeira								
					Motorista de caçamba								
					Pintor								
					Serralheiro								
					Hh DO DIA								
CONSIDERAÇÕES					RESUMO DO EFETIVO								
					EFETIVO DO DIA								
					JORNADA DE TRABALHO								
					Hh DO DIA								
					Hh ACUMULADO								
OBSERVAÇÕES					EFETIVO EQUIPAMENTOS								
					TIPO				QTDE				
					Veículo Leve								
					Caminhão Manck								
					Caminhão Toco								
					Escavadeira								
					Pá carregadeira								
					Caçamba								
					Patrol								
					PC 200								
					Placa Vibratória								
GERENTE DE OBRA:					FISCALIZAÇÃO:								
Data: 19/04/2024					Data: 19/04/2024								

EXECUÇÃO DE PASSEIO (CALÇADA) OU PISO DE CONCRETO COM CONCRETO MOLDADO IN LOCO, USINADO, ACABAMENTO CONVENCIONAL, NÃO ARMADO. AF\_ 07/2016  
 APLICAÇÃO DE LONA PLÁSTICA PARA EXECUÇÃO DE PAVIMENTOS DE CONCRETO. AF04/2022  
 PISO EM CONCRETO 20MPA PREPARO MECÂNICO, ESPESSURA 7CM. AF\_ 09/2020

*Franklin de J. Se...*  
 Engenheiro Civil  
 Crea 057118919-7

*Antonio Soares Cordeiro Neto*  
 Engenheiro Civil  
 CREA + 051888554-2



RELATÓRIO DIÁRIO DE OBRA				Data						
				S	T	Q	Q	S	X	D
<b>CLIENTE:</b> PREFEITURA MUNICIPAL DE SANTALUZ <b>OBJETO:</b> Contratação de empresa de engenharia para execução de obra na reforma de postos de saúde do município de Santaluz/Bahia - POSTO ALAGONHAS <b>CONTRATO N°</b> 245/2022 <b>RDC:</b> 005 <b>RDC:</b> 202				EFETIVO PESSOAL						
Condições Climáticas: Manhã ( 1 ) Tarde ( 1 ) Noite ( ) <b>SIMBOLOGIA:</b> 1- Tempo Bom 2 - Chuva c/ cond. Trab. 3- Chuva s/ cond. Trab. <b>SERVIÇOS EXECUTADOS / OCORRÊNCIAS:</b>				CATEGORIA      QTDE <b>MÃO DE OBRA INDIRETA</b> Gerente de Obra Engenheiro Tec. de Segurança Aux. Adm. Mestre de obra Encarregado geral  Hh DO DIA  <b>MÃO DE OBRA DIRETA</b> Topografo Auxiliar de topografia Pedreiro Ajudante Geral Canteiro Carpinteiro Operador de Motosserra Motorista Montador Montador/Eletricista Eletricista Operador de Patrol Operador de Escavadeira Operador de Pá carregadeira Motorista de caçamba Pintor Serraheiro  Hh DO DIA  RESUMO DO EFETIVO EFETIVO DO DIA JORNADA DE TRABALHO Hh DO DIA Hh ACUMULADO						
<b>CONSIDERAÇÕES:</b>  <b>OBSERVAÇÕES:</b>				<b>EFETIVO EQUIPAMENTOS</b> TIPO      QTDE. Veiculo Leve Caminhão Munch Caminhão Toco Escavadeira Pá carregadeira Caçamba Patrol PIC 200 Placa Vibratória						
<b>GERENTE DE OBRA:</b> Data: 20/04/2024				<b>FISCALIZAÇÃO:</b> Data: 20/04/2024						

  
**Franklin de J. Ser**  
**Engenheiro Civil**  
**Crea 0670078919-7**

  
**Antonio Soares Cordeiro Neto**  
**Engenheiro Civil**  
**CREA 051888554-2**



RELATÓRIO DIÁRIO DE OBRA				Data							
CLIENTE: PREFEITURA MUNICIPAL DE SANTALUZ				S	T	Q	Q	S	S	X	D
OBJETO: Contratação de empresa de engenharia para execução de obra na reforma de postos de saúde do município de Santaluz/Bahia - POSTO ALAGONHAS				EFETIVO PESSOAL							
CONTRATO Nº 245/2022		RDC: 005		RDO: 203		CATEGORIA			QTDE		
Condições Climáticas: Manhã ( 1 ) Tarde ( 1 ) Noite ( )				MAO DE OBRA INDIRETA							
SIMBOLOGIA: 1- Tempo Bom 2 - Chuva c/ cond. Trab. 3- Chuva s/ cond. Trab.				Gerente de Obra							
SEM SERVIÇO				Engenheiro							
SERVIÇOS EXECUTADOS / OCORRÊNCIAS				Tec. de Segurança							
				Aux Adm							
				Mestre de obra							
				Encarregado geral							
				Hh DO DIA							
				MAO DE OBRA DIRETA							
				Topografo							
				Auxiliar de topografia							
				Pedreiro							
				Ajudante Geral							
				Cacoiteiro							
				Carpinteiro							
				Operador de Motosserra							
				Motorista							
				Montador							
				Montador/Eletricista							
				Eletricista							
				Operador de Patrol							
				Operador de Escavadeira							
				Operador de Pá carregadeira							
				Motorista de caçamba							
				Pintor							
				Serralheiro							
				Hh DO DIA							
CONSIDERAÇÕES				RESUMO DO EFETIVO							
				EFETIVO DO DIA							
				JORNADA DE TRABALHO							
				Hh DO DIA							
				Hh ACUMULADO							
OBSERVAÇÕES				EFETIVO EQUIPAMENTOS							
				TIPO			QTDE.				
				Veículo Leve							
				Caminhão Manck							
				Caminhão Yoco							
				Escavadeira							
				Pa carregadeira							
				Caçamba							
				Patrol							
				PC 200							
				Placa Vibratória							
GERENTE DE OBRA:				FISCALIZAÇÃO:							
Data: 21/04/2024				Data: 21/04/2024							

  
**Antonio Soares Cordeiro Neto**  
**Engenheiro Civil**  
**CREA+ 051888554-2**

  
**Franklin de J. de**  
**Engenheiro Civil**  
**Crea 062006919-7**





RELATÓRIO DIÁRIO DE OBRA				Data						
				S	T	Q	Q	S	S	D
CLIENTE: PREFEITURA MUNICIPAL DE SANTALUZ				EFETIVO PESSOAL						
OBJETO: Contratação de empresa de engenharia para execução de obra na reforma de postos de saúde do município de Santaluz/Bahia - POSTO ALAGONHAS										
CONTRATO N° 245/2022				RDC: 005		RDO: 204				
Condições Climáticas: Manhã ( 1 ) Tarde ( 1 ) Noite ( )				CATEGORIA						
SIMBOLOGIA: 1- Tempo Bom 2 - Chuva c/ cond. Trab. 3- Chuva s/ cond. Trab.				MÃO DE OBRA INDIRETA						
SERVIÇOS EXECUTADOS / OCORRÊNCIAS				Gerente de Obra						
				Engenheiro 1						
EXECUÇÃO DE PASSEIO (CALÇADA) OU PISO DE CONCRETO COM CONCRETO MOLDADO IN LOCO. USINADO, ACABAMENTO CONVENCIONAL, NÃO ARMADO. AF. 97/2016. APLICAÇÃO DE LONA PLÁSTICA PARA EXECUÇÃO DE PAVIMENTOS DE CONCRETO. AF04/2022. PISO EM CONCRETO 20MPA PREPARO MECÂNICO, ESPESSURA 7CM. AF. 09/2020.				Tec. de Segurança						
				Aux Adm						
				Mestre de obra						
				Encarregado geral 1						
				Hh DO DIA						
				MÃO DE OBRA DIRETA						
				Topógrafo						
				Auxiliar de topografia						
				Pedreiro 2						
				Ajudante Geral 2						
				Calçateiro						
				Carpinteiro						
				Operador de Motosserra						
				Motorista						
				Montador						
				Montador/Eletricista						
				Eletricista						
				Operador de Patrol						
				Operador de Escavadeira						
				Operador de Pá carregadeira						
				Motorista de caçamba						
				Pintor						
				Serralheiro						
				Hh DO DIA						
CONSIDERAÇÕES				RESUMO DO EFETIVO						
				EFETIVO DO DIA						
OBSERVAÇÕES				JORNADA DE TRABALHO						
				Hh DO DIA						
				Hh ACUMULADO						
				EFETIVO EQUIPAMENTOS						
				TIPO						
				Veículo Leve						
				Caminhão Músc						
				Caminhão Toco						
				Escavadeira						
				Pá carregadeira						
				Caçamba						
				Patrol						
				PC 200						
				Fisca Vibratória						
GERENTE DE OBRA:				FISCALIZAÇÃO:						
Data: 22/04/2024				Data: 22/04/2024						

  
 Franklin de J. Sena  
 Engenheiro Civil  
 CREA: 067008719-7

  
 Antonio Soares Cordeiro Neto  
 Engenheiro Civil  
 CREA: 051888554-2











RELATÓRIO DIÁRIO DE OBRA						Data							
						S	T	Q	Q	X	S	S	D
<b>CLIENTE:</b> PREFEITURA MUNICIPAL DE SANTALUZ <b>OBJETO:</b> Contratação de empresa de engenharia para execução de obra na reforma de postos de saúde do município de Santaluz/Bahia - POSTO ALAGONHAS <b>CONTRATO N°</b> 245/2022 <b>RDC:</b> 005 <b>RDO:</b> 208						<b>EFETIVO PESSOAL</b>							
<b>Condições Climáticas</b> Manhã: ( 1 )      Tarde: ( 1 )      Noite: ( ) <b>SIMBOLOGIA</b> 1- Tempo Bom      2 - Chuva c/ cond. Trab.      3- Chuva s/ cond. Trab.						<b>CATEGORIA</b> <b>QTDE</b>							
<b>SERVIÇOS EXECUTADOS/OCORRÊNCIAS</b>  EXECUÇÃO DE PASSEIO (CALÇADA) OU PISO DE CONCRETO COM CONCRETO MOLDADO IN LOCO, USINADO, ACABAMENTO CONVENCIONAL, NÃO ARMADO, AF_ 07/2016 APLICAÇÃO DE LONA PLÁSTICA PARA EXECUÇÃO DE PAVIMENTOS DE CONCRETO, AF04/2022 PISO EM CONCRETO 20MPA PREPARO MECÂNICO, ESPESSURA 7CM, AF_ 09/2020						<b>MÃO DE OBRA INDIRETA</b> Gerente de Obra Engenheiro      1 Tec. de Segurança  Aux Adm  Mestre de obra Encarregado geral      1							
						<b>MÃO DE OBRA DIRETA</b> Topografo Auxiliar de topografia Pedreiro      2 Ajudante Geral      2 Calceiteiro Carpinteiro Operador de Motosserra Motorista Montador Montador/Eletricista Eletricista Operador de Patrol Operador de Escavadeira Operador de Pá carregadeira Motorista de caçamba Pintor Serralheiro							
<b>CONSIDERAÇÕES</b>						<b>RESUMO DO EFETIVO</b> EFETIVO DO DIA JORNADA DE TRABALHO Hh DO DIA Hh ACUMULADO							
<b>OBSERVAÇÕES</b>						<b>EFETIVO EQUIPAMENTOS</b> TIPO      QTDE. Veículo Leve Caminhão Muncck Caminhão Toco Escavadeira Pá carregadeira Caçamba Patrol PC 200 Placa Vibratória							
<b>GERENTE DE OBRA:</b> Data: 26/04/2024						<b>FISCALIZAÇÃO:</b> Data: 26/04/2024							

*Franklin de J. S.*  
 Engenheiro Civil  
 Crea 062008919-7

*ASA*  
 Antonio Soares Cordeiro Neto  
 Engenheiro Civil  
 CREA - 051888554-2





RELATORIO DIÁRIO DE OBRA				Data											
				S	T	Q	Q	S	S	A	D				
CLIENTE: PREFEITURA MUNICIPAL DE SANTALUZ				EFETIVO PESSOAL											
OBJETO: Contratação de empresa de engenharia para execução de obra na reforma de postos de saúde do município de Santaluz/Bahia - POSTO ALAGOINHAS															
CONTRATO N° 245/2022				RDC: 005		RDO: 210		CATEGORIA				QTDE			
Condições Climáticas				Mantido: ( 1 )				Tempo: ( 1 )				Nota: ( )			
SIMBOLOGIA				1 - Tempo Bom				2 - Chuva c/ cond. Trab.				3 - Chuva s/ cond. Trab.			
SEM SERVIÇO				SERVIÇOS EXECUTADOS / OCORRÊNCIAS				Gerente de Obra							
								Engenheiro							
								Tec. de Segurança							
								Aux. Adm.							
								Mestre de obra							
								Encarregado geral							
								HR DO DIA							
								MAO DE OBRA DIRETA							
								Topografo							
								Auxiliar de topografia							
								Pedreiro							
								Ajudante Geral							
								Carpinteiro							
								Operador de Motosserra							
								Motorista							
								Montador							
								Montador/Eletricista							
								Eletricista							
								Operador de Patrol							
								Operador de Escavadeira							
								Operador de Pá carregadeira							
								Motorista de caçamba							
								Pintor							
								Serralheiro							
								HR DO DIA							
								RESUMO DO EFETIVO							
CONSIDERAÇÕES								EFETIVO DO DIA							
								JORNADA DE TRABALHO							
								HR DO DIA							
								HR ACUMULADO							
OBSERVAÇÕES								EFETIVO EQUIPAMENTOS							
								TIPO		QTDE.					
								Veículo Leve							
								Caminhão Muncie							
								Caminhão Yoco							
								Escavadeira							
								Pa carregadeira							
								Caçamba							
								Patrol							
								PC 200							
								Placa Vibratória							
GERENTE DE OBRA:				FISCALIZAÇÃO:											
Data: 28/04/2024				Data: 28/04/2024											

*Antonio Soares Cordeiro Neto*  
**Engenheiro Civil**  
 CREA BA 051888554-2

*Antonio Soares Cordeiro Neto*  
**Engenheiro Civil**  
 CREA BA 051888554-2



RELATÓRIO DIÁRIO DE OBRA				Data						
				S	T	Q	Q	S	S	D
<b>CLIENTE:</b> PREFEITURA MUNICIPAL DE SANTALUZ <b>OBJETO:</b> Contratação de empresa de engenharia para execução de obra na reforma de postos de saúde do município de Santaluz/Bahia - POSTO ALAGOINHAS <b>CONTRATO N°:</b> 245/2022 <b>RDC:</b> 005 <b>RDO:</b> 211				EFETIVO PESSOAL						
Condições Climáticas: Manhã ( 1 ) Tarde ( 1 ) Noite ( ) <b>SIMBOLOGIA:</b> 1 - Tempo Bom    2 - Chuva c/ cond. Trab.    3 - Chuva s/ cond. Trab. <b>SERVIÇOS EXECUTADOS/OCCORRÊNCIAS:</b>				CATEGORIA      QTDE						
Contrapiso em argamassa traço 1:4 (cimento e areia), preparo mecânico com betoneira 400L aplicado em áreas secas sobre laje, não aderido, acabamento não reforçado, espessura 5cm. Al. 07/2021				MÃO DE OBRA INDIRETA						
				Gerente de Obra						
				Engenheiro						
				Tec. de Segurança						
				Aux Adm						
				Mestre de obra						
				Encarregado geral						
				Hh DO DIA						
<b>CONSIDERAÇÕES:</b>  <b>OBSERVAÇÕES:</b>				MÃO DE OBRA DIRETA						
				Topografo						
				Auxiliar de topografia						
				Pedreiro						
				Ajudante Geral						
				Calceiro						
				Carpinteiro						
				Operador de Motosserra						
				Motorista						
				Montador						
Montador/Eletricista										
Eletricista										
Operador de Patrol										
Operador de Escavadeira										
Operador de Pá carregadeira										
Motorista de caçamba										
Pintor										
Serralheiro										
Hh DO DIA										
<b>RESUMO DO EFETIVO</b>				EFETIVO DO DIA						
				JORNADA DE TRABALHO						
				Hh DO DIA						
<b>EFETIVO EQUIPAMENTOS</b>				TIPO      QTDE						
				Veículo Leve						
				Caminhão Munck						
				Caminhão Toco						
				Escavadeira						
				Pá carregadeira						
				Caçamba						
				Patrol						
				PC 200						
				Pisca Vibratória						
<b>GERENTE DE OBRA:</b> Data: 29/04/2024				<b>FISCALIZAÇÃO:</b> Data: 29/04/2024						

*Franklin de J. de*  
**Engenheiro Civil**  
 Cred 052018919-7

*AS*  
**Antonio Soares Cordeiro Neto**  
**Engenheiro Civil**  
 CREA - 051888554-2





RELATÓRIO DIÁRIO DE OBRA						Data									
						S	S	T	Q	Q	S	S	D		
<b>CLIENTE:</b> PREFEITURA MUNICIPAL DE SANTALUZ <b>OBJETO:</b> Contratação de empresa de engenharia para execução de obra na reforma de postos de saúde do município de Santaluz/Bahia - POSTO ALAGONHAS <b>CONTRATO N°</b> 245/2022 <b>RDC:</b> 005 <b>RDO:</b> 212						<b>EFETIVO PESSOAL</b> <b>CATEGORIA</b> <b>QTDE</b> <b>MÃO DE OBRA INDIRETA</b> Gerente de Obra Engenheiro      1 Tec. de Segurança Aux Adm Mestre de obra Encarregado geral      1									
<b>SIMBOLOGIA</b> Condições Climáticas: Manhã: ( 1 )      Tarde: ( 1 )      Noite: ( ) 1- Tempo Bom      2 - Chuva c/ cond. Trab.      3- Chuva s/ cond. Trab. <b>SERVIÇOS EXECUTADOS/OCCORRÊNCIAS</b> Contrapiso em argamassa traço 1:4 (cimento e areia), preparo mecânico com betoneira 400l, aplicado em áreas secas sobre laje, não aderido, acabamento não reforçado, espessura 5cm. Af. 07/2021						<b>MÃO DE OBRA DIRETA</b> Topografo Auxiliar de topografia Pedreiro      2 Ajudante Geral      2 Calceiro Carpinteiro Operador de Motosserra Motorista Montador Montador/Eletricista Eletricista Operador de Patrol Operador de Escavadeira Operador de Pá carregadeira Motorista de caçamba Pintor Serralheiro									
<b>CONSIDERAÇÕES</b>						<b>RESUMO DO EFETIVO</b>									
						EFETIVO DO DIA JORNADA DE TRABALHO Hs DO DIA Hs ACUMULADO									
<b>OBSERVAÇÕES</b>						<b>EFETIVO EQUIPAMENTOS</b>									
						<b>TIPO</b> <b>QTDE.</b> Veículo Leve Caminhão Munck Caminhão Foco Escavadeira Pá carregadeira Caçamba Patrol PC 200 Placa Vibratória									
<b>GERENTE DE OBRA:</b>						<b>FISCALIZAÇÃO:</b>									
Data: 30/04/2024						Data: 30/04/2024									

  
**Antonio Soares Cordeiro Neto**  
**Engenheiro Civil**  
**CREA + 051888554-2**

  
**Anklin de J. Ser.**  
**Engenheiro Civil**  
**Crea 062006319-7**



RELATÓRIO FOTOGRÁFICO 3ª MEDIÇÃO – CONTRATAÇÃO DE EMPRESA DE ENGENHARIA PARA EXECUÇÃO DE OBRA NA REFORMA DE POSTOS DE SAÚDE DO MUNICÍPIO DE SANTALUZ/BAHIA - POSTO ALAGOINHAS

DATA	MUNICÍPIO	EMPREENDIMENTO
30/04/2024	Santaluz	Reforma do Posto do Povoado do Alagoinhas



Franklin de J. Sena  
Engenheiro Civil  
Cra: 00000219-9

FOTO 01 – Remoção de portas, de forma manual, sem reaproveitamento. Af\_12/2017

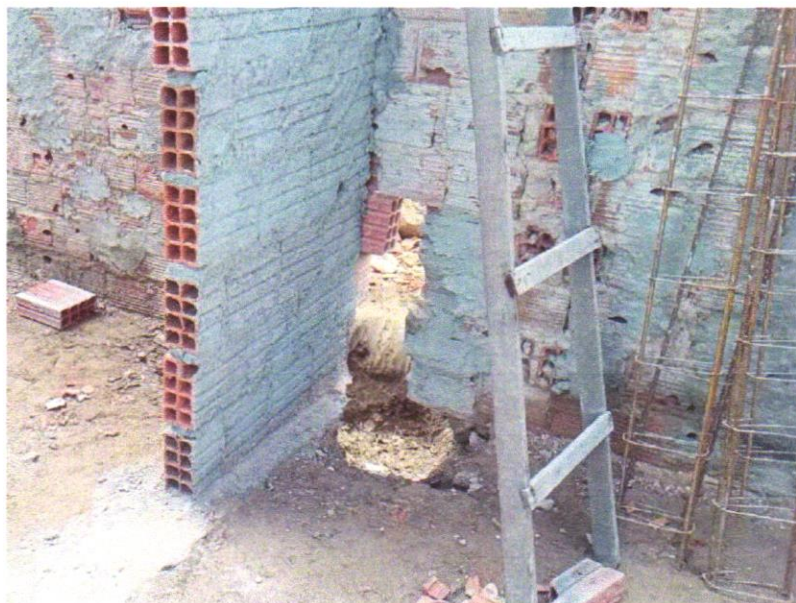

Antonio Soares Cordeiro Neto  
Engenheiro Civil  
CREA-051888554-2



FOTO 02 – Escavação manual para bloco de coroamento ou sapata (sem escavação para colocação de fôrmas). Af\_06/2017



DATA	MUNICÍPIO	EMPREENDIMENTO
30/04/2024	Santaluz	Reforma do Posto do Povoado do Alagoinhas



**FOTO 03 - LASTRO DE CONCRETO MAGRO, APLICADO EM BLOCOS DE COROAMENTO OU SAPATAS, ESPESSURA DE 3 CM. AF\_08/2017**



*Franklin de J. Ser.*  
Engenheiro Civil  
Cred. 062006919-7

*Antonio Soares Cordeiro Neto*  
Engenheiro Civil  
CREA-15188554-2



**FOTO 04 - (COMPOSIÇÃO REPRESENTATIVA) EXECUÇÃO DE ESTRUTURAS DE CONCRETO ARMADO, PARA EDIFICAÇÃO HABITACIONAL UNIFAMILIAR TÉRREA (CASA EM EMPREENDIMENTOS) FCK=25MPA. AF\_01\_01/2017**

DATA	MUNICÍPIO	EMPREENDIMENTO
30/04/2024	Santaluz	Reforma do Posto do Povoado do Alagoinhas



**FOTO 05 – COMPOSIÇÃO REPRESENTATIVA) EXECUÇÃO DE ESTRUTURAS DE CONCRETO ARMADO, PARA EDIFICAÇÃO HABITACIONAL UNIFAMILIAR TÉRREA (CASA EM EMPREENDIMENTOS) FCK=25MPÁ. AF\_01\_01/2017**



**Franklin de J. Sena**  
Engenheiro Civil  
Crea 47708919-7

**Antonio Soares Cordeiro Neto**  
Engenheiro Civil  
CREA 051888554-2



**FOTO 06 – ALVENARIA DE VEDAÇÃO DE BLOCOS CERÂMICOS FURADOS NA HORIZONTAL DE 9X19X29 CM (ESPESSURA 9 CM) E ARGAMASSA DE ASSENTAMENTO, COM PREPARO EM BETONEIRA. AF\_12/2021**



DATA	MUNICÍPIO	EMPREENDIMENTO
30/04/2024	Santaluz	Reforma do Posto do Povoado do Alagoinhas



FOTO 07 - - ALVENARIA DE VEDAÇÃO DE BLOCOS CERÂMICOS FURADOS NA HORIZONTAL DE 9X19X29 CM (ESPESSURA 9 CM) E ARGAMASSA DE ASSENTAMENTO COM PREPARO EM BETONEIRA. AF\_12/2021

  
**Franklin de J. Sena**  
 Engenheiro Civil  
 Crea 062008919-7



  
**Antonio Soares Cordeiro Neto**  
 Engenheiro Civil  
 CREA+ 051888554-2

Foto 08 - VERGA PRÉ-MOLDADA PARA PORTA COM ATÉ 1,5 DE VÃO





DATA	MUNICÍPIO	EMPREENDIMENTO
30/04/2024	Santaluz	Reforma do Posto do Povoado do Alagoinhas

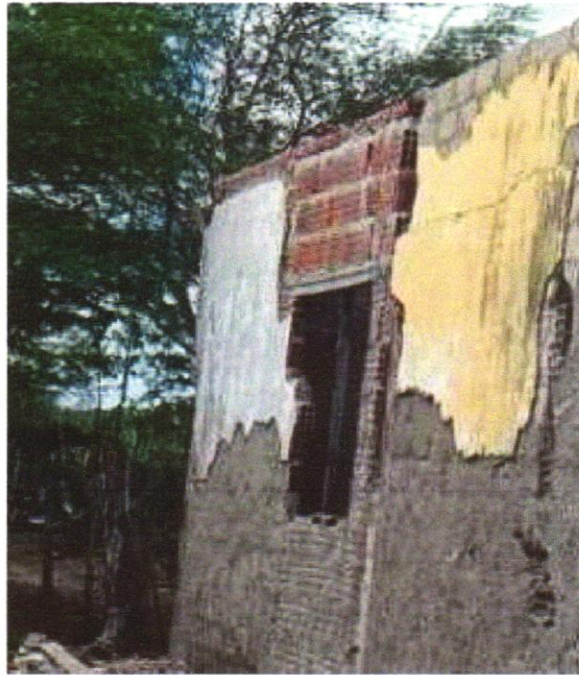

**Foto 09 - VERGA PRÉ-MOLDADA PARA JANELAS COM ATÉ 1,5 DE VÃO**



**FOTO 10 - CHAPISCO APLICADO EM ALVENARIA (COM PRESENÇA DE VÃOS) E ESTRUTURAS DE CONCRETO DE FACHADA, COM EQUIPAMENTO DE PROJEÇÃO ARGAMASSA TRAÇO 1:3 COM PREPARO EM BETONEIRA 400 L. AF\_06/2014**

*Franklin de J. Sena*  
Engenheiro Civil  
Crea 062008919-7

*Antonio Soares Cordeiro Neto*  
Engenheiro Civil  
CREA-051888554-2





DATA	MUNICIPIO	EMPRENDIMENTO
30/04/2024	Santaluz	Reforma do Posto do Povoado do Alagoinhas



**FOTO 11** – CHAPISCO APLICADO EM ALVENARIA (COM PRESENÇA DE VÃOS) E ESTRUTURAS DE CONCRETO DE FACHADA, COM EQUIPAMENTO DE PROJEÇÃO. ARGAMASSA TRAÇO 1:3 COM PREPARO EM BETONEIRA 400 L. AF\_06/2014

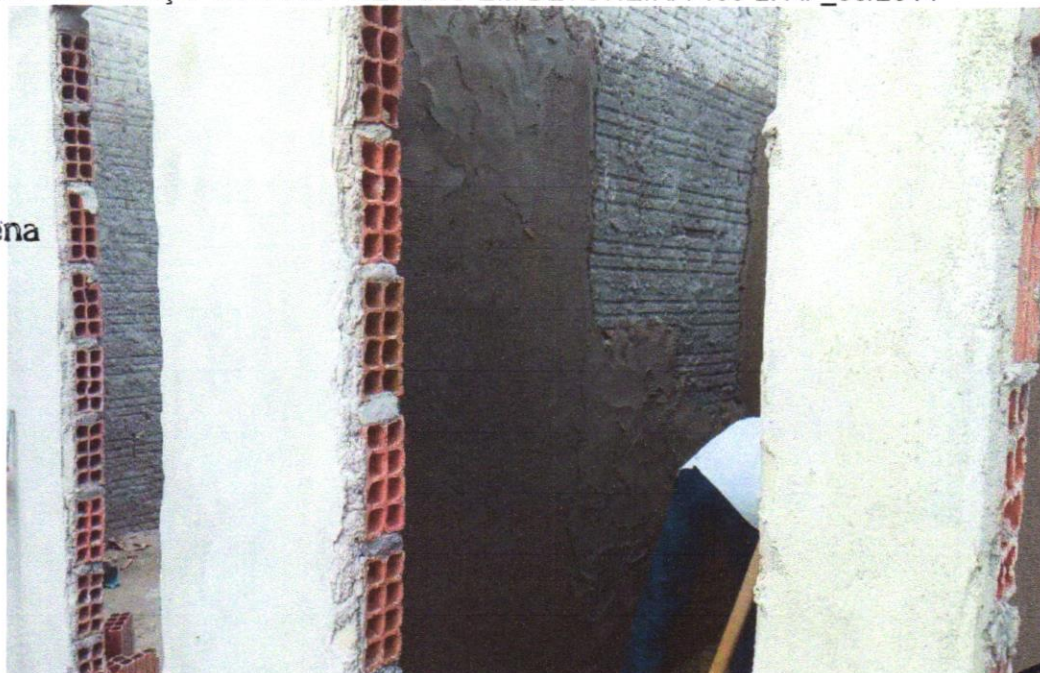

*Franklin de J. Sena*  
Engenheiro Civil  
CREA 062008919-7

*Antonio Soares Cordeiro Neto*  
Engenheiro Civil  
CREA 05188854-2

**FOTO 12** - MASSA ÚNICA, PARA RECEBIMENTO DE PINTURA OU CERÂMICA, ARGAMASSA INDUSTRIALIZADA, PREPARO MECÂNICO, APLICADO COM EQUIPAMENTO DE MISTURA E PROJEÇÃO DE 1,5 M<sup>3</sup>/H EM FACES INTERNAS DE PAREDES, ESPESSURA DE 5MM, SEM EXECUÇÃO DE TALISCAS. AF\_06/2014





DATA	MUNICÍPIO	EMPREENDIMENTO
30/04/2024	Santaluz	Reforma do Posto do Povoado do Alagoinhas



**FOTO 13** - MASSA ÚNICA, PARA RECEBIMENTO DE PINTURA OU CERÂMICA, ARGAMASSA INDUSTRIALIZADA, PREPARO MECÂNICO, APLICADO COM EQUIPAMENTO DE MISTURA E PROJEÇÃO DE 1,5 M3/H EM FACES INTERNAS DE PAREDES, ESPESSURA DE 5MM, SEM EXECUÇÃO DE TALISCAS. AF\_06/2014

  
Franklin de J. Sena  
Engenheiro Civil  
Cred 067008919-7

  
Antonio Soares Cordeiro Neto  
Engenheiro Civil  
CREA-151888554-2



14 de mai. de 2024 16:05:50  
Estrada sem nome  
Santaluz  
Bahia

**FOTO 14** - EXECUÇÃO DE PASSEIO (CALÇADA) OU PISO DE CONCRETO COM CONCRETO MOLDADO IN LOCO, USINADO, ACABAMENTO CONVENCIONAL, NÃO ARMADO. AF\_07/2016





DATA	MUNICIPIO	EMPREENDIMENTO
30/04/2024	Santaluz	Reforma do Posto do Povoado do Alagoinhas



**FOTO 15 - EXECUÇÃO DE PASSEIO (CALÇADA) OU PISO DE CONCRETO COM CONCRETO MOLDADO IN LOCO, USINADO, ACABAMENTO CONVENCIONAL, NÃO ARMADO. AF\_07/2016**

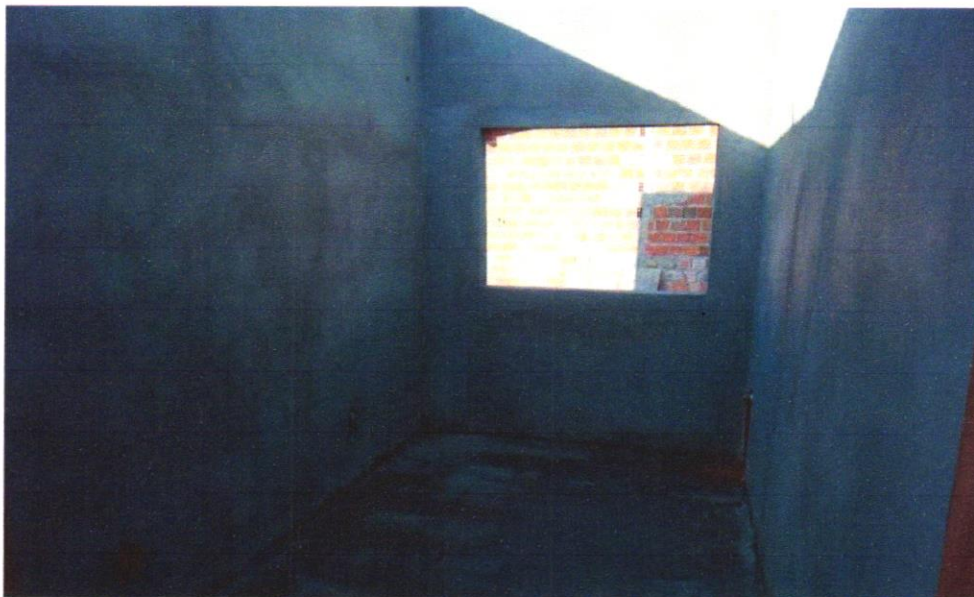

**FOTO 16 – PISO EM CONCRETO 20MPA PREPARO MECÂNICO, ESPESSURA 7CM. AF\_09/2020**

Antonio Soares Cordeiro Neto  
Engenheiro Civil  
CREA-05188554-2

Franklin de S. Sena  
Engenheiro Civil  
Crea 063000219-7





DATA	MUNICIPIO	EMPREENDIMENTO
30/04/2024	Santaluz	Reforma do Posto do Povoado do Alagoinhas

*Franklin de J. Sena*  
Engenheiro Civil  
CREA: 062 008319-7



FOTO 17 - Contrapiso em argamassa traço 1:4 (cimento e areia), preparo mecânico com betoneira 400l, aplicado em áreas secas sobre laje, não aderido, acabamento não reforçado, espessura 5cm. Af\_07/2021



*Antonio Soares Cordeiro Neto*  
Engenheiro Civil  
CREA: 051888554-2



FOTO 18 – Contrapiso em argamassa traço 1:4 (cimento e areia), preparo mecânico com betoneira 400l, aplicado em áreas secas sobre laje, não aderido, acabamento não reforçado, espessura 5cm. Af\_07/2021